संस्थापक : श्रद्धेय राकेश भारद्वाज समूह संपादक : रवि भारद्वाज ऊना, शनिवार, 23 मार्च 2024 ₹ 2 www.actionindialive.com facebook.com/actionindialive

राष्ट्रीय हिन्दी दैनिक

एक्शन इंडिया

वर्षः 13 अंकः 81 पृष्ठः 12 RNI : HPHIN/2012/48072

actionindiauna@gmail.com हिमाचल संस्करण दिल्ली - हरियाणा - हिमाचल प्रदेश - उत्तराखण्ड

प्रधानमंत्री नरेन्द्र मोदी और भूटान के प्रधानमंत्री शेरिंग तोबगे के बीच थिंपू में शुक्रवार को द्विपक्षीय वार्ता हुई।

'केजरीवाल ही हैं घोटाले के सरगना'

= गिरफ्तारी के खिलाफ विपक्ष के नेता चुनाव आयोग पहुंचे, 28 तक रिमांड पर

मास्टरमाइंड

8 सीएम को इस मामले का मास्टरमाइंड बताया। इस केस से जुड़े कई सारे इलेक्ट्रॉनिक सबूत मिटाए गए

टीम एक्शन इंडिया

नई दिल्ली : दिल्ली शराब नीति केस में पीएमएलए कोर्ट ने मुख्यमंत्री अरविंद केजरीवाल को 28 मार्च तक (6 दिन) की ईडी रिमांड पर भेज दिया है। इससे पहले 3 घंटे सुनवाई के बाद कोर्ट ने फैसला सुरक्षित रखा लिया था। इससे पहले केजरीवाल को शुक्रवार दोपहर 2 बजे राउज एवेन्यू कोर्ट में पेश किया गया। सुनवाई दोपहर 2.15 बजे शुरू होकर शाम 5.15 बजे तक चली। इस दौरान ईडी ने 10 दिन की रिमांड मांगी है। साथ ही सीएम को इस मामले का मास्टरमाइंड बताया। साथ ही दावा किया कि इस केस से जुड़े कई सारे इलेक्ट्रॉनिक सबूत मिटाए गए। कई सारे फोन तोड़े गए हैं। केजरीवाल दिल्ली शराब नीति को बनाने में सीधे तौर पर शामिल थे। दो बार कैश ट्रांसफर किया गया। पहले 10 करोड़ और फिर 15 करोड़ दिए गए। केजरीवाल पंजाब और गोवा चुनाव के लिए फंडिंग चाहते थे। गोवा चुनाव में 45 करोड़ रुपए इस्तेमाल हुआ। केजरीवाल के वकील अभिषेक मनु सिंघवी ने कहा कि ईडी के पास सब कुछ है, तो गिरफ्तारी की जरूरत क्यों पड़ी? 80% लोगों ने केजरीवाल का नाम नहीं बताया। उन्होंने यह भी नहीं कहा कि वे उनसे कभी मिले भी थे। ईडी की तरफ से एडिशनल सॉलिसिटर जनरल राजू ने तो अरविंद केजरीवाल के वकील अभिषेक मनु सिंघवी, विक्रम चौधरी और रमेश गुप्ता ने दलीलें रखीं। इस बीच विपक्ष के नेताओं ने चुनाव आयोग से मुलाकात की। केजरीवाल को 21 मार्च को सीएम हाउस से गिरफ्तार किया गया था। उनकी रात ईडी की लॉकअप में कटी। इससे पहले केजरीवाल अपनी गिरफ्तारी के खिलाफ सुबह सुप्रीम कोर्ट पहुंचे। जस्टिस संजीव खन्ना, जस्टिस बेला एम त्रिवेदी और जस्टिस एमएम सुंदरेश की बेंच के सामने कुछ ही देर बाद केजरीवाल ने सुप्रीम कोर्ट से अर्जी वापस लेने की गुजारिश की। केजरीवाल के वकील अभिषेक मनु सिंघवी ने कोर्ट से कहा- ट्रायल कोर्ट में रिमांड की कार्यवाही सुप्रीम कोर्ट की सुनवाई के साथ टकरा रही है इसलिए उन्हें याचिका वापस लेने की अनुमति दी जाए। ट्रायल कोर्ट में हम पहले रिमांड प्रोसीडिंग पर लड़ेंगे और फिर एक और याचिका के साथ सुप्रीम कोर्ट आएंगे। केजरीवाल की गिरफ्तारी के विरोध में आप कार्यकर्ताओं ने दिल्ली के आईटीओ में प्रदर्शन किया। दिल्ली सरकार के दो मंत्रियों आतिशी और सौरभ भारद्वाज को पुलिस ने हिरासत में ले लिया है। पंजाब के मुख्यमंत्री भगवंत मान केजरीवाल के परिवार से मिलने उनके घर पहुंचे हैं। बताया जा रहा है कि राहुल गांधी सीएम केजरीवाल के घर उनके परिवार से मिलने जा सकते हैं। सुप्रीम कोर्ट के पूर्व जज और पूर्व सॉलिसिटर जनरल जस्टिस एन संतोष हेगड़े ने कहा कि अरविंद केजरीवाल ने निराश किया।

'अपने कर्मों की वजह से केजरीवाल की हुई गिरफ्तारी'

टीम एक्शन इंडिया

नई दिल्ली: दिल्ली के मुख्यमंत्री अरविंद केजरीवाल की गिरफ्तारी पर सामाजिक कार्यकर्ता अन्ना हजारे ने शुक्रवार की सुबह तीखी प्रतिक्रिया व्यक्त की है। अन्ना हजारे इन दिनों अहमद नगर (महाराष्ट्र) में हैं। उन्होंने आज मीडिया से बातचीत में कहा कि अरविंद केजरीवाल की गिरफ्तारी अपने कर्मों की वजह हुई है। प्रवर्तन निदेशालय (ईडी) द्वारा दिल्ली के मुख्यमंत्री अरविंद केजरीवाल को गिरफ्तार करने पर सामाजिक कार्यकर्ता अन्ना हजारे का कहना है, "मैं इस बात से बहुत परेशान हूं कि अरविंद केजरीवाल, जो मेरे साथ काम करते थे, शराब के खिलाफ आवाज उठाते थे, अब शराब नीतियां बना रहे हैं। अपने ही कर्मों की वजह से उनकी गिरफ्तारी इसलिए हुई है।" उल्लेखनीय है कि अन्ना हजारे एक भारतीय सामाजिक कार्यकर्ता हैं, जिन्होंने ग्रामीण विकास को बढ़ावा देने, सरकारी पारदर्शिता बढ़ाने और सार्वजनिक जीवन में भ्रष्टाचार की जांच करने और दंडित करने के लिए आंदोलनों का नेतृत्व किया। जमीनी स्तर के आंदोलनों को संगठित करने और प्रोत्साहित करने के अलावा अन्ना हजारे ने अपने उद्देश्यों को आगे बढ़ाने के लिए अक्सर भूख हड़तालें कीं।

मेरा जीवन है देश के लिए समर्पित...

टीम एक्शन इंडिया

नई दिल्ली: आबकारी नीति घोटाले मामले में गुरुवार रात ईडी ने दिल्ली के सीएम अरविंद केजरीवाल को गिरफ्तार कर लिया। जिसके बाद उन्हें दिल्ली के राउज एवेन्यू कोर्ट में पेश किया गया। कोर्ट में पहुंचने के बाद सीएम केजरीवाल की तरफ से पहली प्रतिक्रिया सामने आई है। अरविंद केजरीवाल ने कहा कि मेरा जीवन देश के लिए समर्पित है चाहे मैं अंदर रहूं या बाहर।दिल्ली के राउज एवेन्यू कोर्ट में इस वक्त अरविंद केजरीवाल के मामले में सुनवाई हो रही है। केजरीवाल की तरफ से तीन वकील अपनी दलील पेश कर रहे हैं। बता दें कि इस केस में ईडी ने कोर्ट से अरविंद केजरीवाल की 10 दिनों की रिमांड की मांग की है।

आप ने बताया गिरफ्तारी को साजिश: आम आदमी पार्टी (आप) ने केजरीवाल की गिरफ्तारी को लोकसभा चुनाव में

प्रचार करने से रोकने की एक राजनीतिक साजिश बताया है। उनकी गिरफ्तारी के बाद पार्टी ने भारतीय जनता पार्टी (भाजपा) के खिलाफ देशव्यापी विरोध प्रदर्शन का आह्वान किया।

आईटीओ पर विरोध प्रदर्शन के दौरान दिल्ली सरकार के कैबिनेट मंत्रियों आतिशी, सौरभ भारद्वाज, पूर्वी दिल्ली से लोकसभा उम्मीदवार कुलदीप कुमार सहित पार्टी के कई नेताओं को हिरासत में ले लिया गया।

भारत और भूटान के बीच सात करार पर हस्ताक्षर

टीम एक्शन इंडिया

नई दिल्ली/थिंपूः प्रधानमंत्री नरेन्द्र मोदी और भूटान के प्रधानमंत्री शेरिंग तोबगे के बीच थिंपू में शुक्रवार को द्विपक्षीय वार्ता हुई। दोनों देशों के बीच इस दौरान सात करार पर हस्ताक्षर किए गए। यह करार तेल, खाद्य, ऊर्जा, खेल, स्वास्थ्य, अंतरिक्ष और शिक्षा से जुड़े हैं। प्रधानमंत्री मोदी और भूटान के प्रधानमंत्री शेरिंग तोबगे ने द्विपक्षीय संबंधों की समीक्षा की और बहुआयामी साझेदारी को और मजबूत करने की प्रतिबद्धता दोहराई। इस दौरान दोनों देशों के बीच कुछ करार हुए। इस करार के तहत भारतीय खाद्य सुरक्षा और मानक प्राधिकरण (एफएसएसएआई) भूटान खाद्य और औषधि प्राधिकरण (बीएफडीए) के प्रमाणपत्र को मान्यता देगा। इससे व्यापार करने में आसानी होगी। इसके अलावा अंतरिक्ष सहयोग पर संयुक्त कार्य योजना को मंजूरी दी गई है। दोनों देश रेलवे से जोड़ने के लिए भी करार किए जाने पर सहमत हुए हैं। इसके अलावा भारत से भूटान को पेट्रोलियम, तेल और संबंधित उत्पादों की सामान्य आपूर्ति, ऊर्जा दक्षता और ऊर्जा संरक्षण उपायों के क्षेत्र में सहयोग, खेल और युवा क्षेत्र में सहयोग, औषधीय उत्पादों के संदर्भ मानक, फामार्कोपिया, सतर्कता और परीक्षण साझा करने से संबंधित सहयोग पर समझौता ज्ञापन हुए हैं। वहीं भारत के राष्ट्रीय ज्ञान नेटवर्क (एनकेएन) और भूटान के ड्रुक रिसर्च एंड एजुकेशन नेटवर्क के बीच समन्वय व्यवस्था पर समझौता ज्ञापन का नवीनीकरण हुआ है।

मोदी भूटान के सर्वोच्च नागरिक सम्मान 'ऑर्डर ऑफ द ड्रुक ग्यालपो' से सम्मानित

टीम एक्शन इंडिया

प्रधानमंत्री नरेन्द्र मोदी शुक्रवार को भूटान के सर्वोच्च नागरिक सम्मान ऑर्डर ऑफ द ड्रुक ग्यालपो से सम्मानित हुए। उन्होंने सम्मान के प्रति आभार प्रगट करते हुए इसे 140 करोड़ भारतीयों को समर्पित किया। दो दिवसीय यात्रा पर शुक्रवार को भूटान पहुंचे प्रधानमंत्री ने सम्मान के बाद उपस्थित जनसमूह को संबोधित किया। प्रधानमंत्री ने कहा, ये सम्मान मेरी व्यक्तिगत उपलब्धि नहीं है, ये भारत और 140 करोड़ भारतीयों का सम्मान है।

आदर्श विचार

"क्रोध हमारा शत्रु है और हमारे जीवन का अंत करने में समर्थ है।"
भगवान राम

मन की बात

"खुद को कमजोर समझना सबसे बड़ा पाप है।"
`स्वामी विवेकानंद

तीसरी आंख

के.कविता को सुप्रीम कोर्ट से राहत नहीं मिली

टीम एक्शन इंडिया

नई दिल्ली: सुप्रीम कोर्ट से बीआरएस नेता के. कविता को राहत नहीं मिली। जस्टिस संजीव खन्ना की अध्यक्षता वाली बेंच ने ट्रायल कोर्ट में जमानत याचिका दायर करने को कहा है। कविता ने अपनी गिरफ्तारी और रिमांड पर भेजे जाने के आदेश को भी चुनौती दी थी। इससे पहले 16 मार्च को दिल्ली के राऊज एवेन्यू कोर्ट ने कविता को 23 मार्च तक की ईडी हिरासत में भेजने का आदेश दिया था।

बीजेपी की चौथी लिस्ट जारी, इसमें 15 नाम

टीम एक्शन इंडिया

नई दिल्ली: भारतीय जनता पार्टी ने शुक्रवार को लोकसभा उम्मीदवारों की चौथी सूची जारी की। तमिलनाडु की 14 सीटों पर कैंडिडेट्स के नामों का ऐलान किया है। वहीं पुडुचेरी की एक सीट पर राज्य के गृहमंत्री नमस्सिवायम को मौका दिया गया है। इससे पहले तीसरी लिस्ट में तमिलनाडु के 9 उम्मीदवारों के नाम का ऐलान हुआ है। तेलंगाना की राज्यपाल रहीं तमिलिसाई सुंदरराजन को चेन्नई साउथ से टिकट दिया गया है। राज्य के भाजपा प्रमुख के. अन्नामलाई को कोयंबटूर और केंद्रीय मंत्री एल मुरुगन को नीलगिरि से उतारा गया है। तमिलनाडु में लोकसभा की कुल 39 सीटें हैं, इनमें से भाजपा ने 10 पट्टाली मक्कल काची को दी हैं।

इस तरह राज्य में 6 सीटों पर कैंडिडेट्स का ऐलान बाकी है। इसके अलावा गुरुवार को बीजेपी ने अरुणाचल प्रदेश विधानसभा चुनाव के लिए तेजु सीट से मोहेश चाई को उम्मीदवार घोषित किया। उधर, ओडिशा में बीजेपी के प्रदेश अध्यक्ष मनमोहन सामल ने बताया कि ओडिशा में बीजेपी लोकसभा की 21 और 147 सीटों पर विधानसभा चुनाव अकेले लड़ेगी। भाजपा ने पहली लिस्ट 2 मार्च को जारी की थी। इसमें 195 कैंडिडेट्स का ऐलान किया था।

मिशन 400

8 तमिलनाडु के 14 उम्मीदवारों का ऐलान; पुडुचेरी की एक सीट पर राज्य के गृहमंत्री लड़ेंगे चुनाव

भोजशाला में एएसआई सर्वे पर रोक लगाने से सुप्रीम कोर्ट का इनकार

टीम एक्शन इंडिया

नई दिल्ली: सुप्रीम कोर्ट ने मध्य प्रदेश के धार में भोजशाला परिसर के एएसआई सर्वे के खिलाफ मुस्लिम पक्ष को फिलहाल कोई राहत नहीं दी है। मौलाना कमालुद्दीन वेलफेयर सोसाइटी ने सुप्रीम कोर्ट में याचिका दाखिल की थी। याचिका में सर्वे से जुड़े मध्य प्रदेश हाई कोर्ट की इंदौर बेंच आदेश पर रोक लगाने की मांग की गई थी। हिंदू संगठनों के मुताबिक, धार स्थित कमाल मौलाना मस्जिद, मां सरस्वती मंदिर भोजशाला है। इसे सन 1034 में राजा भोज ने संस्कृत की पढ़ाई के लिए बनवाया था।

केजरीवाल की गिरफ्तारी, एकजुट हुआ विपक्ष

टीम एक्शन इंडिया

नई दिल्ली: दिल्ली के सीएम अरविंद केजरीवाल को ईडी ने अरेस्ट किया तो उम्मीद के अनुरूप पूरा विपक्ष उनके समर्थन में आ गया। अब विपक्ष इस मुद्दे को आम चुनाव में जनता के बीच उठाएगा कि केंद्र सरकार विपक्ष को परेशान कर रही है। हाल के दिनों में केजरीवाल के अलावा झारखंड के पूर्व सीएम हेमंत सोरेन को भी अरेस्ट किया। इसके अलावा कई दूसरे नेताओं पर जांच एजेंसी की आंच है। विपक्ष आरोप लगा रहा है कि सरकार के निशाने पर जांच एजेंसियां उनके नेताओं और संसाधनों पर हमला कर रही हैं। कांग्रेस महासचिव प्रियंका गांधी ने सोशल मीडिया प्लैटफॉर्म एक्स पर लिखा है कि चुनाव के चलते दिल्ली के मुख्यमंत्री अरविंद केजरीवाल को इस तरह टारगेट करना एकदम गलत और असंवैधानिक है। राजनीति का स्तर इस तरह से गिराना नहीं प्रधानमंत्री को शोभा देता है, न उनकी सरकार को। प्रियंका गांधी केंद्र सरकार पर निशाना साधते हुए कहती हैं कि अपने आलोचकों से चुनावी रणभूमि में उतर कर लड़िए, उनका डटकर मुकाबला करिए, उनकी नीतियों और कार्यशैली पर बेशक हमला करिए। यही लोकतंत्र होता है। मगर इस तरह देश की सारी संस्थाओं की ताकत का अपने राजनीतिक मकसद को पूरा करने के लिए इस्तेमाल करना, दबाव डालकर उन्हें कमजोर करना लोकतंत्र के हर उसूल के खिलाफ है।

विपक्ष हमलावर

8 हाल के दिनों में केजरीवाल के अलावा झारखंड के पूर्व सीएम हेमंत सोरेन को भी अरेस्ट किया

पीएम मोदी के खिलाफ लड़ेंगे अजय राय!

टीम एक्शन इंडिया

लखनऊः लोकसभा चुनाव 2024 में 80 लोकसभा सीटों के लिहाज से उत्तर प्रदेश सबसे अहम राज्य माना जाता है। इसी वजह से राजनीति में कहा जाता है कि दिल्ली का रास्ता यूपी से होकर जाता है। इसी क्रम में बीजेपी ने जहां यूपी में क्लीनस्वीप करने का लक्ष्य रखा है। वहीं सपा और कांग्रेस मोदी को रोकने के लिए यूपी के लिए खास रणनीति के तहत खाका तैयार कर रहे हैं। सपा ने आधे से ज्यादा सीटों पर उम्मीदवार भी घोषित कर दिए हैं, लेकिन इस मामले में कांग्रेस फिसड्डी साबित हो रही है। वहीं यूपी कांग्रेस के अध्यक्ष अजय राय का वाराणसी से प्रधानमंत्री नरेंद्र मोदी के खिलाफ चुनाव लड़ना तय माना जा रहा है। हालांकि रायबरेली और अमेठी सीट पर सस्पेंस बरकरार है। दरअसल कांग्रेस इंडिया गठबंधन के बैनर तले यूपी की 17 सीटों पर चुनाव लड़ने जा रही है। इसमें वाराणसी, रायबरेली, अमेठी, कानपुर नगर, फतेहपुर सीकरी, बांसगांव, सहारनपुर, प्रयागराज और महाराजगंज सीट शामिल है। इसके साथ ही अमरोहा, झांसी, बुलंदशहर, गाजियाबाद, मथुरा, सीतापुर, बाराबंकी और देवरिया सीट पर भी कांग्रेस चुनाव लड़ने जा रही है।

राहुल-प्रियंका पर संशय बरकरार

कांग्रेस का गढ़ रही रायबरेली और अमेठी सीट पर फाइनल बात नहीं बन पाई है। गांधी परिवार से जुड़ी होने के कारण इन दोनों ही सीट पर कांग्रेस बिल्कुल भी जल्दबाजी नहीं करना चाहती है। यूपी कांग्रेस के तमाम लीडर अमेठी और रायबरेली सीट से गांधी परिवार के सदस्यों से चुनाव लड़ने की मांग कर रहे हैं। इस संबंध में प्रवक्ता अंशु अवस्थी ने अमेठी से राहुल गांधी और रायबरेली सीट से प्रियंका गांधी के चुनाव लड़ने की मांग भी कर चुके हैं। राहुल और प्रियंका यूपी से चुनाव लड़ेंगे या नहीं इस पर अभी कोई आधिकारिक घोषणा नहीं हुई है।

विपक्ष को कमजोर करने में लगी हुई है भाजपा: सीएम

चमन शर्मा

शिमलाः इनकम टैक्स विभाग द्वारा कांग्रेस के फंड के खाते सीज करने को लेकर हिमाचल प्रदेश के मुख्यमंत्री सुखविंदर सुक्खू और कांग्रेस प्रदेश अध्यक्ष प्रतिभा सिंह ने केंद्र की भाजपा सरकार पर हमला बोला है और इसके लोकतंत्र की हत्या करार दिया है। शिमला में संयुक्त पत्रकार वार्ता में सीएम सुक्खू और प्रतिभा सिंह ने कहा कि लोकसभा चुनावों के समय भाजपा इस तरह के हथकंडे अपनाकर किसी भी कीमत में चुनाव जीतना चाहती है और

विपक्ष को कमजोर करने में लगी हुई है। दोनों नेताओं ने केंद्र सरकार पर चुनाव से ठीक पहले कांग्रेस पार्टी फ ंड को सीज करने को षड्यंत्र बताया है। पार्टी को आम लोगों और संगठन के लोगों ने दान और चंदा देकर पैसा जमा करवाया था, जिसका आयकर विभाग के पास पूरा रिकॉर्ड रहता है, लेकिन चुनाव के समय खातों को सीज कर अलोकतांत्रिक कार्रवाई की गई है, ताकि पार्टी के प्रत्याशियों को चुनाव लडने के लिए फंड न दे सकें। वहीं, तीन आजाद प्रत्याशियों के इस्तीफे पर सीएम ने कहा कि आदाज उम्मीदवारों को क्यों इस्तीफे देने की जरूरत पड़ी है।

साधा निशाना

8 कांग्रेस फंड के खाते सीज करने पर सीएम सुक्खू व प्रतिभा सिंह का केंद्र सरकार पर हमला

'केजरीवाल का जेल से सरकार चलाना, लोकतंत्र का अपमान'

टीम एक्शन इंडिया

नई दिल्लीः केन्द्रीय मंत्री अनुराग ठाकुर ने कहा कि प्रवर्तन निदेशालय(ईडी) द्वारा दिल्ली के मुख्यमंत्री अरविंद केजरीवाल को गिरफ्तार करने के बाद उन्हें नैतिक आधार पर इस्तीफा दे देना चाहिए। लेकिन अरविंद केजरीवाल जेल से सरकार चलाने की बात कह रहे हैं, वह दिल्ली के लोगों, कानून और लोकतंत्र का अपमान है। उन्होंने कहा कि यह दुर्भाग्यपूर्ण है कि एक राजनीतिक दल जो कांग्रेस के भ्रष्टाचार के बारे में बोलता था और सोनिया गांधी की गिरफ्तारी की मांग करता था, उसने 9 समन के बाद भी ईडी के सामने पेश होने से इनकार कर दिया । शुक्रवार को मीडिया से बातचीत में अनुराग ठाकुर ने कहा कि अरविंद केजरीवाल करोड़ों रुपये का घोटाला करते हैं और घर में बैठकर भ्रष्ट नेताओं को ईमानदारी का सर्टिफिकेट दे रहे हैं। सबसे बड़े भ्रष्टाचारी से अब जानना पड़ेगा कि कौन ईमानदार है और कौन बेईमान है?

आरबीआई के दफ्तर शनिवार और रविवार को भी खुलेंगे

नई दिल्लीः सरकारी कामकाज से जुड़े भारतीय रिजर्व बैंक (आरबीआई) के कार्यालय और एजेंसी बैंकों की सभी नामित शाखाएं करदाताओं की सुविधा के लिए शनिवार (30 मार्च) और रविवार (31 मार्च) को सामान्य कामकाजी घंटों के दौरान अपने काउंटर खुले रखेंगे। रिजर्व बैंक ने चालू वित्त वर्ष (2023-24) के लिए सरकारी खातों की वार्षिक क्लोजिंग को देखते हुए एक बयान में कहा कि दोनों दिन (30 मार्च और 31 मार्च) को निर्धारित समय तक इलेक्ट्रॉनिक लेनदेन किया जा सकता है।

सकुशल लखनऊ निवासी मैकेनिक और सुपरवाइजर अखिलेश सिंह चौहान को सकुशल बरामद कर लिया गया

सीएम योगी के दखल के बाद मेघालय में अगवा लखनऊ के अखिलेश बरामद

टीम एक्श इंडिया

लखनऊः सीएम योगी आदित्यनाथ के प्रयासों से मेघालय में अगवा अखिलेश सिंह के परिवारों की खुशियां लौट आई है। लखनऊ निवासी मैकेनिक और सुपरवाइजर अखिलेश सिंह चौहान को सकुशल बरामद कर लिया गया है। सीएम योगी आदित्यनाथ ने अखिलेश की बरामदगी के लिए गुरुवार शाम को मेघालय के मुख्यमंत्री कोनराड संगमा से बात की थी। इसी क्रम में अखिलेश सिंह की पत्नी शीला सिंह चौहान और उनके बेटे सूरज चौहान ने मुख्यमंत्री आवास पर सीएम योगी से मुलाकात की है। अखिलेश की बरामदी से खुश पत्नी शीला और बेटे सूरज ने सीएम योगी आदित्यनाथ का आभार जताया है। अखिलेश सिंह लखनऊ के कुर्सी रोड स्थित बेनीगंज के निवासी हैं। मौजूदा समय में अखिलेश सिंह मेघालय में साउथ गारो हिल्स में कार्यरत कंस्ट्रक्शन कंपनी में भारी वाहन के मकैनिक और सुपरवाइजर के पद पर काम कर रहे थे। 49 वर्षीय अखिलेश सिंह का मेघालय की दक्षिण गारो हिल्स में अपहरण हो गया था। इसके बाद कांट्रेक्टर ने अखिलेश की पत्नी शीला सिंह को फोन कर घटना की पूरी जानकारी दी थी। इसी को लेकर अखिलेश की पत्नी शीला ने पति के साथ अनहोनी की आशंका जताते हुए यूपी और मेघालय सरकार से मदद की गुहार लगाई थी। अखिलेश की पत्नी ने सीएम योगी का आभार जताते हुए कहा कि अखिलेश के मिलने की उम्मीद बहुत कम थी हम लोगों ने भी उम्मीद छोड़ दी थी। बस एक आशा लगाए थे। लेकिन सीएम योगी के प्रयास से यह सब संभव हो पाया है।

वहीं इस पूरे मामले की जानकारी मिलते ही सीएम योगी आदित्यनाथ ने गुरुवार को मेघालय के मुख्यमंत्री कॉनरॉड संगमा से बात की थी। सीएम योगी ने लखनऊ निवासी अखिलेश सिंह की सकुशल बरामदी के लिए मेघालय सीएम से आग्रह किया था।

आभार

8 शीला सिंह चौहान और उनके बेटे सूरज चौहान ने मुख्यमंत्री आवास पर सीएम योगी से मुलाकात की है

चुनाव के वक्त केंद्र सरकार कर रही विपक्षी दलों के अकाउंट फ्रीज

चमन शर्मा

शिमला: हिमाचल यूथ कांग्रेस ने केंद्र सरकार पर चुनाव के वक्त विपक्षी दलों के अकाउंट फ्र ीज करने का आरोप लगाया है। गत दिवस को शिमला में प्रेस वार्ता के दौरान हिमाचल युवा कांग्रेस के प्रदेश अध्यक्ष निगम भंडारी ने केंद्र की भाजपा सरकार पर सरकारी तंत्र का दुरुपयोग करके विपक्ष को दबाने का प्रयास करने का आरोप लगाया है। इस दौरान निगम भंडारी ने केंद्र सरकार पर इलेक्टोरल बॉन्ड के माध्यम से अब तक के सबसे बड़े भ्रष्टाचार को अंजाम देने का भी आरोप लगाया। युवा कांग्रेस के प्रदेश अध्यक्ष निगम भंडारी ने भाजपा की केंद्र सरकार पर हमला बोलते हुए कहा कि सरकार विपक्ष को दबाने का काम कर रही है। इलेक्टोरल बांड के माध्यम से भाजपा ने अब तक के सबसे बड़े भ्रष्टाचार को अंजाम दिया। निगम भंडारी ने कहा कि देशभर में चुनावी माहौल गरमाया हुआ है। ऐसे में बीते कल केंद्र की भाजपा सरकार ने विपक्षी दलों के अकाउंट फ्र ीज करने का काम कियाण उन्होंने कहा कि यह पहली बार नहीं है जब ऐसा हुआ है। केंद्र सरकार ने दूसरी बार युवा कांग्रेस समेत विपक्षी दलों के अकाउंट फ्र ीज कर दिए। निगम भंडारी ने कहा कि देश में पहले ही इलेक्टोरल बॉन्ड का मामला भी गरमाया हुआ है। उन्होंने कहा कि भाजपा ने इलेक्टोरल बॉन्ड के माध्यम से बड़े भ्रष्टाचार को अंजाम दिया है। भाजपा इलेक्टोरल बॉन्ड के माध्यम से अपराधीक खेल खेल रही है। निगम भंडारी ने सुप्रीम कोर्ट का धन्यवाद करते हुए कहा कि इस भ्रष्टाचार को सामने लाने में सुप्रीम कोर्ट ने अहम भूमिका निभाई है। ऐसे में युवा कांग्रेस उनका धन्यवाद करती है। निगम भंडारी ने कहा कि देश में आज महंगाई लगातार बढ़ती जा रही है युवाओं को रोजगार नहीं है। ऐसे में इलेक्टोरल बॉन्ड के माध्यम से विज्ञापनों का खेल चल रहा है। निगम ने कहा की पूरे सरकारी तंत्र को भ्रष्टाचार में झोंकने वाले नरेंद्र मोदी देश के पहले प्रधानमंत्री है। केन्द्र सरकार को हफ्ता वसूली सरकार की संज्ञा देते हुए निगम ने कहा कि वर्तमान केंद्र सरकार जैसी एजेंसियों के माध्यम से विपक्षी दलों के नेताओं को डराने धमकाने का काम कर रही है युवा कांग्रेस इसका पूरी तरह से विरोध करती है।

आरोप

8 कांग्रेस के प्रदेश अध्यक्ष निगम भंडारी ने केंद्र की भाजपा सरकार पर सरकारी तंत्र का दुरुपयोग करके विपक्ष को दबाने का प्रयास करने का आरोप लगाया

स्नातकोत्तर महाविद्यालय में लोकतंत्र में मतदान की भूमिका पर कार्यशाला

एसपी जैरथ

नाहन: राजकीय स्नातकोत्तर महाविद्यालय नाहन की राष्ट्रीय सेवा योजना इकाई द्वारा लोकतंत्र में मतदान की भूमिका पर कार्यशाला का आयोजन कराया गया। कार्यक्रम अधिकारी डॉ. पंकज चांडक ने बताया कि स्वच्छ व मजबूत लोकतंत्र हेतू निश्चित समयांतराल पर जितने आवश्यक चुनाव हैं उतना ही जरूरी मतदान प्रतिशतता हैं। इस हेतू पिछले विधानसभा चुनाव की भांति इस बार भी राष्ट्रीय सेवा योजना के स्वयंसेवियों विभिन्न मतदान जागरूकता अभियान के साथ चुनाव के दिन जिला प्रशासन के आग्रह पर मतदान दिवस पर विभिन्न चुनावी बुथों पर वरिष्ठ व दिव्यांग जनों की सहायता हेतू स्वयंसेवियों की ड्यूटी लगेंगी।इस मौके पर प्रो. लक्षिता ने पहली बार मतदान करने वाले युवा विधार्थियों को बिना दबाव व प्रलोभन के आवश्यक रूप से मतदान करने की अपील की। कार्यशाला के पश्चात बनाई गई चुनावी जागरूकता संबंधी सेल्फी पाइंटी पर विधार्थियों व प्रोफेसरों ने सेल्फी लेकर सोशल मीडिया पर अपलोड कर मतदान प्रतिशतता बढ़ाने की अपील की।

न्यूज फ्लैश

पूर्व विधायक इंद्रदत्त लखनपाल को नगर निगम की तरफ से अवैध निर्माण को लेकर दिया नोटिस

चमन शर्मा

शिमला: हिमाचल प्रदेश के बागी पूर्व विधायक पर सुक्खू सरकार अब एक्शन ले रही है। सीएम के जिले हमीरपुर के बड़सर विधानसभा से पूर्व विधायक इंद्रदत्त लखनपाल को नगर निगम की तरफ से अवैध निर्माण को लेकर नोटिस दिया गया है। ऐसे में अब उनके घर पर बुलडोजर चलाने की तैयारी है। शिमला में नगर नगर की तरफ से यह नोटिस आईडी लखनपाल के नाम से भेजा गया है। नोटिस में कहा गया है कि यदि वह 23 मार्च को व्यक्तिगत तौर पर शिमला में सुनवाई के लिए पेश नहीं हुए तो उनके खिलाफ एकतरफ ा कार्रवाई की जा सकती है। बता दें कि शिमला के तारा देवी में इंद्रदत्त लखनपाल का घर है। नोटिस में कहा गया है कि यहां पर अवैध निर्माण किया गया है। बता दें कि साल 2015 का यह मामला है, जिसमें अब नोटिस दिया गया है। निगम की तरफ से उन्हें 23 मार्च सुबह 10 बजे पेश होने के लिए कहा गया है। इंद्रदत्त लखनपाल ने नोटिस की कॉपी सोशल मीडिया पर शेयर करते हुए सीएम सुक्खू पर निशाना साधा-दत्त ने लिखा, आज हुजूर की ओर से फरमान आया है। 253 का नोटिस दिया है। बताओ कि तुम्हारा घर क्यों न तोड़ दिया जाए? मेरा घर तो लोगों के दिलों में है। पर खैर दिल भी तोड़ ही दिए आपने। मैं बहुत समय चुप रहा। बहुत चीजें ऐसी बोल सकता हूँ, जो शायद मुख्यमंत्री को भीतर तक चुभ जाएं। पार्टी में रहा हूँ ,बहुत कुछ जानता हूँ। मगर कृतघ्न नहीं हूँ,

कालाअंब लैड उद्योग पर ईडी की रेड

एसपी जैरथ

जिला सिरमौर के औद्योगिक क्षेत्र काला अंब मैंन थाप्पल स्थित लैड उद्योग पर प्रवर्तन निदेशालय ने छापा मारा है।मौके से प्राप्त जानकारी के अनुसार तीन सदस्यों की ईडी टीम के सदस्यों ने सुबह करीब 8 बजे के आसपास फैक्ट्री में धावा बोल दिया था। मौके से प्राप्त जानकारी के अनुसार फैक्ट्री में आई टीम शिमला की बताई जा रही है। यही नहीं एनफ ोर्समेंट टीम का एक दल दिल्ली स्थित फैक्ट्री के एक पार्टनर के घर पर भी दबिश देने पहुंचा था। सूत्रों की माने तो किसी अन्य मामले में करोड़ों के लेनदेन में शक का बताया जा रहा है। बता दें कि खबर लिखे जाने तक करीब रात्रि के 9:30 बजे तक टीम फैक्ट्री में ही डटी हुई थी। एनफ ोर्समेंट टीम के द्वारा फैक्ट्री में छापे मारी करते हुए पूरी फैक्ट्री को सील कर दिया गया था। यही नहीं फैक्ट्री में मौजूद तमाम कर्मचारियों के मोबाइल आदि कब्जे में लेकर रिकॉर्ड खंगाला गया। जानकारी तो यह भी है कि इस लैड उद्योग पर करीब 3 महीने पहले और उससे पहले भी सेंट्रल एक्साइज के द्वारा रेड की जा चुकी है। यही नहीं पाई गई कुछ अनियमिताओं को लेकर करीब 2 करोड़ के आसपास जुमार्ना भी वसूला गया था। जानकारी यह भी है कि जिस फ र्म से कच्चा माल लिया जाता था फैक्ट्री के द्वारा उसे तैयार कर बाकायदा जीएसटी का भुगतान कर माल आगे बेचा जाता था। मगर यह मामला किसी बड़े लेनदेन की संलिप्तता का बताया जा रहा है। सूत्रों की माने तो इस कार्यवाही में शिमला सहित सहित दिल्ली की टीम भी शामिल है। बड़ी बात तो यह है कि मीडिया की टीम सारा दिन फैक्ट्री के आसपास मंडराती रही। टीम के एक व्यक्ति के द्वारा मीडिया को भी गलत जानकारी देते हुए बताया कि यह टीम डीजीजीआई की है। देर शाम को जाकर फैक्ट्री के पार्टनर विक्रम के द्वारा खबर की पुष्टि की गई की रेड प्रवर्तन निदेशालय के द्वारा डाली गई है। बता दें कि दिल्ली की टीम दिल्ली में ही फैक्ट्री के एक पार्टनर के घर पर दबीश दे रही थी। उधर, फैक्ट्री के पार्टनर विक्रम का कहना है कि शिमला से आई ईडी की टीम को फैक्ट्री प्रबंधन के द्वारा हर तरह से सहयोग किया गया है। उन्होंने खबर की पुष्टि करते हुए कहा कि एनफोर्समेंट डिपार्टमेंट की ओर से शिमला से तीन अधिकारी किसी अन्य मामले में हमारी फैक्ट्री की संलिप्तता को लेकर जानकारी लेने आए हैं। उन्होंने कहा कि उनके साथ जांच में हमारे द्वारा पूरा सहयोग किया जा रहा है।

पनीर की सप्लाई लेकर जा रही जीप खाई में गिरी, तीन की मौत

खेमचंद शास्त्री

मंडी: मंडी से कुल्लू वाया कमांद-कटौल-टिहरी सडक मार्ग में बरोगी के पास एक दर्दनाक सडक हादसे में तीन लोगों की मौत हो गई। यह लोग पनीर की सप्लाई लेकर आ रहे थे और कमांद से 8 किलोमीटर आगे इनकी गाड़ी हादसे का शिकार हो गई। पुलिस ने तीनों के शव कब्जे में लेकर आगामी कार्रवाई शुरू कर दी है। पुलिस द्वारा दी गई जानकारी के अनुसार यह बोलेरो जीप सुबह चार बजे कमांद की ओर पनीर की सप्लाई लेकर आ रही रही थी। कमांद के बरोगी में अचानक यह जीप अनियंत्रित होकर लगभग 400 मीटर खाई में जा गिरी जिसमें तीन लोग सवार थे और तीनों के मौके पर ही मौत हो गई। हादसा इतना भयंकर था कि खाई में गिरने के बाद जीप के बुरी तरह से परखच्चे उड़ गए हैं। हादसे की सूचना मिलते ही स्थानीय लोगों ने राहत एवं बचाव कार्य शुरू किया और तीनो शवों को बाहर निकाला।

हादसा

8 यह लोग पनीर की सप्लाई लेकर आ रहे थे और कमांद से 8 किलोमीटर आगे इनकी गाड़ी हादसे का शिकार हो गई।

युवक से प्रतिबंधित नशीले कैप्सूल बरामद, गिरफ्तार

एसपी जैरथ

नाहन: जिला सिरमौर के पांवटा साहिब में पुलिस टीम ने गुप्त एसपी सूचना के आधार पर एक युवक से प्रतिबंधित नशीले कैप्सूल बरामद किए हैं। जानकारी के मुताबिक, पुलिस की टीम को गुप्त सूचना सूचना मिली कि एक युवक पिछले कुछ दिनों से क्षेत्र में प्रतिबंधित कैप्सूल बचने का धंधा कर रहा है। इस दौरान पुलिस ने सुरजपुर से बपातापुल की तरफ पैदल सडक पर नशीले कैप्सुल लेकर आ रहे रमेश पुत्र चंद निवासी फ तेहपुर पोस्ट ऑफि स माजरा तहसील पांवटा साहिब को रोककर उसकी तलाशी ली। तो रमेश ने अपनी दाहिनी जेब से गांठ लगे एक सफेद रंग के कैरी बैग को बाहर निकालकर जमीन पर फेंक दिया। जमीन पर फेंके गये सफेद रंग के कैरी बेग को खोलकर चैक किया। तो कैरी बैग के अंदर से 65 प्रतिबंधित नशीले कैप्सुल बरामद हुए। आरोपी युवक मौके पर पुलिस टीम को प्रतिबंधित कैप्सूल से संबंधित कोई भी दस्तावेज पेश नहीं कर सका। जिस पर पुलिस टीम ने आरोपी को गिरफ्तार कर लिया तथा उसके खिलाफ एनडीपीएस एक्ट क ी विभिन्न धाराओं में मामला दर्ज कर आगामी कार्यवाही शुरू कर दी है। जिला सिरमौर के अतिरिक्त पुलिस अधीक्षक योगेश रोल्टा ने नशीले कैप्सूल के साथ युवक की गिरफ्तारी की पुष्टि की है।

पुष्टि

8 जिला सिरमौर के अतिरिक्त पुलिस अधीक्षक योगेश रोल्टा ने नशीले कैप्सूल के साथ युवक की गिरफ्तारी की पुष्टि की है

आज रिलीज हो रही डा. संजीव अत्री की लघु फिल्म बनिया बीन की किश्ती

डा. संजीव अत्री के निर्देशन में तैयार फि ल्म के मुख्य किरदार बनिया बीन ने किश्ती चलाने के लिए अपनाया अद्भुत फार्मूला

एसपी जैरथ

नाहन: डॉ. संजीव अत्री की उपलब्धियों भरी लंबी फेहरिस्त में एक और कामयाबी जुड ? जा रही है। सौंधी धरती मीठा गुड़ लघु फि ल्म को हाल ही में हैदराबाद में कृषि मंत्रालय भारत सरकार के मुख्य सचिव द्वारा पुरस्कृत करने के बाद अब 22 मार्च को एक और लघु फि ल्म रिलीज हो रही है। इस फि ल्म को सिरमौर के राजकीय उच्च विद्यालय नौरंगाबाद में फि ल्माया गया है। 10 मिनट की इस लघु फि ल्म में किरदार भी सरकारी स्कूल के बच्चों का है। इन स्कूली बच्चों में बनिया बीन ने फि ल्म में मुख्य किरदार निभाया है। डा. संजीव अत्री मौजूदा समय में राजकीय वरिष्ठ माध्यमिक पाठशाला टोकियो में बतौर प्रधानाचार्य के पद पर तैनात हैं। इससे पहले वह उच्च पाठशाला नौरंगाबाद में मुख्याध्यापक के पद पर तैनात थे। जहां उन्होंने इस फि ल्म की पटकथा लिखी। निर्देशन भी डा. संजीव अत्री का है। पानी की महत्ता को दशार्ती इस लघु फिल्म को 22 मार्च को विश्व जल दिवस के मौके पर रिलीज किया जा रहा है। दरअसल ये कहानी पानी की किल्लत और उससे होने वाली कठिनाइयों को दशार्ती है। फिल्म का मुख्य चरित्र इसी गांव का एक बच्चा बनिया बीन है।

फि ल्म में दिखाया गया है कि बनिया बीन और उसकी शरारती टोली स्कूल में अध्यापक द्वारा किश्ती बनाना सीखने को लेकर काफ ी खुश है। लेकिन बनिया बीन की टोली को किश्ती चलाने के लिए कहीं पानी नहीं मिलता। ये टोली कागज की किश्ती चलाने के लिए दरबदर भटकती है। घर वाले किश्ती चलाने के लिए उन्हें पानी नहीं देते। ये टोली जब थकहार कर परेशान गई तो बनिया बीन को एक उपाय सूझता है। अब उपाय से बनिया बीन की किश्ती तो चल पड़ी, लेकिन ये कहानी एक ऐसा संदेश समाज के लिए छोड़ गई, जिससे पानी की महत्ता को अच्छी तरह समझा जा सकता है। इस फि ल्म में बनिया बीन और उसकी टोली की प्राकृतिक गतिविधियों को ही फिल्मांकित किया गया है। डा. संजीव अत्री ने बताया कि हाई स्कूल नौरंगाबाद में बच्चों और अभिभावकों को ये फिल्म दिखाई जाएगी। उन्होंने कहा कि ये फि ल्म समाज को पानी बचाने और इसके संरक्षण को लेकर बड़ा संदेश देती है। इस फि ल्म के निर्माण में विद्यालय के शिक्षकों बीना जैन, शालिनी वर्मा, विजय कुमारी, पूनम व अनुराधा ने भी अपना सहयोग दिया है।

डाइस वेब सॉफ्टवेयर में निर्धारित समयावधि में डाटा अपलोड़ करना सुनिश्चित

खेमचंद शास्त्री

मंडी:लोकसभा चुनाव-2024 के दृष्टिगत विभिन्न विभागों के डीडीओ (आहरण एवं संवितरण अधिकारी) विभागाध्यक्षों के लिए डिस्ट्रिक इन्फ ॉरमेशन सिस्टम फ ॉर इलेक्शन (डाइस) वेब सॉफ्टवेयर के संबंध में एक दिवसीय प्रशिक्षण कायार्शाला का आयोजन किया गया। कायार्शाला की अध्यक्षता एसडीएम करसोग राजकुमार ने की। इस अवसर पर उन्होंने कहा कि सभी अधिकारी व कर्मचारी चुनाव संबंधी कार्य पूरी ईमानदारी व निष्ठा के साथ करे। उन्होंने कहा कि सभी अधिकारियों व कर्मचारियों का डाटा निर्धारित समयावधि में डाइस वेब सॉफ्टवेयर में अपलोड़ करना सुनिश्चित करे। यदि डाटा अपलोड़ करने में कोई कठिनाई हो तो वे इस संबंध में उपमंडलाधिकारी कार्यालय में भी संपर्क कर सकते है। उन्होंने कहा कि करसोग विधानसभा क्षेत्र के सभी अधिकारी दो अप्रैल तक डाइस वेब सॉफ्टवेयर में डाटा अपलोड़ करना सुनिश्चित करे ताकि बाद में कोई परेशानी न उठानी पड़े। क्योंकि मतदान के लिए सभी पोलिंग पार्टियों की तैनाती डाइस वेब सॉफ्टवेयर के माध्यम से ही की जाएगी। उन्होंने कहा कि डाटा एंटरी करते समय सेवानिवृत, दिव्यांग व अन्य विभिन्न कारणों से चुनाव ड्यूटी से छूट वाले कर्मचारियों की मार्किंग सही तरीके से की जानी चाहिए ताकि बाद में किसी प्रकार की कोई कठिनाई न हो।एसडीएम ने कहा चुनावी प्रक्रिया लोकतंत्र का सबसे बड़ा महाकुंभ है और इसमें भागीदारी हम सब के लिए गर्व की बात है। सभी की भागीदारी से ही लोकतंत्र के इस सबसे बड़े महाकुंभ के आयोजन को सफल बनाया जा सकता है। इस अवसर पर विभिन्न विभागों के आहरण एवं संवितरण अधिकारी उपस्थित थे।

पेड़ लगाकर जू आउटरीच संस्था ने किया अंतर्राष्ट्रीय वानिकी दिवस का शुभारंभ

हामिद

चंबा: तमिलनाडु की स्वयंसेवी संस्था जू आउट रीच ने उच्च माध्यमिक पाठशाला रंडोह के विद्यार्थियों तथा गांव वालों के साथ मिलकर पेड़ लगाकर अंतर्राष्ट्रीय वानिकी दिवस का शुभारंभ किया है। यह कार्यक्रम रंडोह स्कूल के पास किया गया। उक्त संस्था जो पशु पक्षियों के संरक्षण के लिए काम करती है उनका एक समूह चंबा में पिछले 12 वर्षों से कार्य कर रहा है। जो यहां बढ़ती हुई जंगलों की आग, बाढ़, भूस्खलन एवं बढ़ते हुए मानव-वन्य जीव संघर्ष के कार्यों को समझने का प्रयास कर रहे हैं। संस्था के वैज्ञानिको के अनुसर स्वस्थ वनों की संख्या कम होती जा रही है, भले ही जंगल के कुछ खंड अभी भी पहाड़ो मे मौजूद है, परंतु वहां पशु पक्षियों के लिए भोजन पर्याप्त मात्रा में उपलब्ध नहीं है। पर्याप्त भोजन ना मिल पाने के कारण ही पशु पक्षी भी हमारे खेतो की और खाने की खोज में आ रहे हैं। वनसंरक्षण कार्यक्रम का लक्ष्य हमारे पहाड़ों में देशी वनों को पूर्वावस्था में लाना है। जूरीच के प्रतिनिधियों ने गांव वालो और स्कूल के अध्यापकों के साथ मिलकर पेड़ लगाकर कार्यक्रम का आरंभ किया और उसके बाद उन्होंने स्कूल के बच्चों के साथ इस विषय पर चर्चा कीण सभी प्रतिभागियों का दृष्टिकोण काफी सकारात्मक था और इस कार्यक्रम में भविष्य में भाग लेने के लिए उत्साहित थे सभी बच्चों और गांव वासियों ने ये प्रण लिया कि वे देशी प्रजातियों के पेड़ लगाएंगे और उनकी रक्षा करेंगे।

जिला निर्वाचन अधिकारी ने किया हस्ताक्षर अभियान एवं सेल्फी प्वाइंट का शुभारंभ

चमन शर्मा

शिमला : जिला निर्वाचन अधिकारी एवं उपायुक्त शिमला अनुमप कश्यप ने आज उपायुक्त कार्यालय परिसर में स्वीप व्यवस्थित मतदाता शिक्षा और चुनावी भागेदारी के अंतर्गत सेल्फ ी प्वाईंट एवं हस्ताक्षर अभियान का शुभारंभ किया।

अनुपम कश्यप ने कहा कि स्वीप गतिविधियों के अंतर्गत लोगों को मतदान के प्रति जागरूक करने के उद्देश्य से जिला भर में विभिन्न प्रकार की गतिविधियों का आयोजन किया जा रहा है। इसी कड़ी में आज उपायुक्त कार्यालय में हस्ताक्षर अभियान एवं एक सेल्फ ी प्वाइंट को शुरू किया गया है ताकि लोकसभा चुनाव 2024 में जिला के मतदाता अधिक से अधिक संख्या में अपनी भागीदारी सुनिश्चित करे। इस अवसर पर उन्होंने उपायुक्त कार्यालय में आए आम जन से मतदान के बारे में अनौपचारिक रूप से बात की तथा लोकसभा चुनाव में स्वयं एवं अपने सभी परिवारजनों को अपने मत को प्रयोग करने का आग्रह किया। इस अवसर पर उप-निर्वाचन अधिकारी एवं अतिरिक्त उपायुक्त शिमला अभिषेक वर्मा, उपमण्डलाधिकारी शिमला शहरी भानु गुप्ता, तहसीलदार निर्वाचन राजेन्द्र शर्मा सहित अन्य अधिकारी एवं कर्मचारी उपस्थित रहे।

अजय सोलंकी ने भाजपा पर साधा निशाना

एसपी जैरथ

नाहन: भाजपा पीएम मोदी नाम की बैसाखियों के सहारे चल रही है। भाजपा के उम्मीदवार अपने दम पर चुनावी मैदान में उतरने से घबरा रहे है। भाजपा पर निशाना साधते हुए नाहन क्षेत्र के विधायक अजय सोलंकी ने कहा कि प्रदेश पर आई भारी आपदा के दौरान केंद्र की मोदी सरकार ने प्रदेश के साथ बड़ा धोखा किया है। सोलंकी ने कहा कि भाजपा के किसी भी सांसद ने संसद में अथवा प्रधानमंत्री से आपदा राहत राशि के लिए ना तो मांग की और ना ही पीड़ितों की पैरवी करी। यही वजह है कि आज भाजपा को खुद पर भरोसा न रहकर कांग्रेस पार्टी से नेताओं और विधायकों की चोरी और खरीद फरोख्त कर रही है। सोलंकी ने कहा कि यही बड़ी वजह है कि प्रदेश में जिस तरीके से प्रजातंत्र का भाजपा ने उपहास किया है उससे जनता के बीच उनकी बड़ी फजीयत हुई है। सोलंकी ने कहा आज प्रदेश में भाजपा खुद के बिछाए जाल में खुद फंस गई है। उन्होंने कहा कि यही वजह है कि आज प्रदेश में भाजपा बिखराव की स्थिति में आ चुकी है। सोलंकी ने कहा कि बागी विधायकों को सर पर बिठाकर भाजपा ने अपने ही कार्यकताओं और संबंधित क्षेत्र के पूर्व प्रत्याशियों की निष्ठा को तार तार कर दिया है। उन्होंने कहा कि यही वजह है कि आज भाजपा में कार्यकर्ता पूरी तरह हताश है तथा अंदर खाते लोकसभा चुनाव में धोखेबाजों को सबक सिखाने की तैयारी में है। सोलंकी ने कहा कि ईमानदारी का ढोल पीटने वाली भाजपा पहले प्रदेश की जनता को यह बताएं कि कोविड काल में में भारी जो बड़ा पी पी किट घोटाला हुआ था उसका क्या किया। उन्होंने कहा कि देश की जनता के पैसे को भाजपा विधायकों और नेताओं की खरीद फरोख्त में खर्च कर रही है।

सोलंकी ने कहा कि बावजूद इन सबके मुख्यमंत्री सुखविंदर सिंह सुक्खू प्रदेश के विकास के साथणसाथ केंद्र की अनदेखी के बावजूद आर्थिक संसाधन जुटा कर पीड़ितों को राहत भी पहुंचा रहे हैं। सोलंकी ने कहां की प्रदेश में कांग्रेस पूरी तरह एकजुट है उन्होंने कहा कि कांग्रेस में जो थोड़ी बहुत ही गंदगी थी वह खुद व खुद साफ हो रही है। उन्होंने कहा कि कांग्रेस पार्टी अवसरवादी और लालची किस्म के नेताओं को तवज्जो नहीं देती है उन्होंने कहा कि पार्टी एक विचारधारा के साथ काम करती है यही वजह की एक बार फिर से जनता कांग्रेस को चारों लोकसभा सीटों पर भारी मतों से विजय करवाएगी।

निशाने पर

8 सोलंकी ने कहा कि प्रदेश पर आई भारी आपदा के दौरान केंद्र की मोदी सरकार ने प्रदेश के साथ बड़ा धोखा किया है

मुख्यमंत्री द्वारा आम जन के हित में लिये फैसलों से बौखलाई भाजपा: मनजीत सिंह

विवेकानंद वशिष्ठ

हमीरपुर: प्रदेश महासचिब मनजीत डोगरा ने कहा कि मुख्यमंत्री सुखविंदर सिंह सुक्खू सरकार अपने हर बाधे को पूरा कर अमलीजामा पहना रही है। मुख्यमंत्री ने सत्ता सँभालते ही अनाथ बच्चों के उत्थान के लिये कदम उठाए उन्हें चार हजार रुपये प्रतिमाह मिल रहे हैं। उनकी पढ़ाई का खर्चा भी सरकार उठा रही है आपदा के समय सरकार ने बेहतरीन कार्य किया और प्रभावित लोगों की भरपूर मदद कर बेघर हुए लोगों की रहने की व्यबस्था कर उनको घर बनाने के लिये सात सात लाख रुपये भी दिये मुख्यमंत्री ने सरकार बनने के बाद पहली केबिनेट में ओपीएस की गरन्टी को पूरा किया था। जिससे प्रदेश के लाखों कर्मचारियों को फायदा हुआ। सुखविंदर सिंह सुक्खू सरकार ने महिलाओं को प्रतिमाह पन्द्रह सौ रुपये देने की घोषणा कर बजट प्राभधान भी कर दिया है। ये घोषणा महिलाओं के कल्याण के लिये बहुत ही महत्वपूर्ण कदम है। इसके साथ ही सरकार ने बिधवा महिलाओं के बच्चों की पढ़ाई भी निशुल्क कर दी है। मुख्यमंत्री सुखविंदर सिंह सुक्खू सरकार के आम जनता के हित में लिये फैसलों पर डोगरा ने प्रदेश में बेहतरीन कार्यों की सराहना की है। डोगरा ने कहाकि इन सब कार्यों को पूरा होते देख भाजपा बौखला गई है और सरकार को गिराने के अनेकों हथकंडे अपना रही है। लेकिन भाजपा के मनसूबे पूरे नहीं होंगे। सरकार पूरे पाँच वर्ष चलेगी।

बड़सर में लखनपाल को माफ नहीं करेगी जनता

रावम पाठशाला बरोहकड़ी में स्वीप के तहत कार्यशाला आयोजित

साक्षरता

8 चुनावी साक्षरता क्लब के प्रभारी खेमराज अन्य स्टाफ सदस्य व पाठशाला के विद्यार्थी भी उपस्थित थे

सुभाग सचदेवा

गोहर: नाचन विधानसभा क्षेत्र के अंतर्गत राजकीय वरिष्ठ माध्यमिक पाठशाला बरोहकडी में मतदान के प्रति जागरूकता लाने के लिए प्रोग्राम के तहत विभिन्न प्रतियोगिताओं का आयोजन किया गया। इसमें विद्यालय के विद्यार्थियों द्वारा भाग लिया गया। जिसमें पोस्टर मेकिंग, नारा लेखन का आयोजन किया गया। प्रतियोगिताओं में प्रथम व द्वितीय स्थान पाने विद्यार्थियों को प्रधानाचार्य अक्षय राणा द्वारा सम्मानित भी किया गया। कार्यक्रम में प्रधानाचार्य ने बच्चो को मतदान की उपयोगिता के बारे में विस्तृत जानकारी दी। लोकतंत्र के लिए मतदान का क्या महत्व है मतदान क्यों अनिवार्य है, इसके बारे में छात्रों को जागरूक किया। इस कार्यक्रम में पाठशाला के चुनावी साक्षरता क्लब के प्रभारी खेमराज अन्य स्टाफ सदस्य व पाठशाला के विद्यार्थी भी उपस्थित थे।

यह जानकारी नाचन विधानसभा के स्वीप कार्यक्रम के नोडल अधिकारी पवनजीत कश्यप ने दी।

न्यूज फ्लैश

पीने के पानी की टंकियां व शौचालय में रखें विशेष सफ ाई का ध्यान

सुभाग सचदेवा

गोहर: गोहर व आस पास के क्षेत्रों में आए दिन पीलिया के मरीजों की तादाद में बढ़ोतरी हो रही है। इस को मध्य नजर रखते हुए उप मंडल अधिकारी नागरिक गोहर लक्ष्मण सिंह कनेट ने उपमंडल स्तर के सभी पाठशालाओं के अधिकारी व कर्मचारियों को निर्देश दिए हैं कि वे समय-समय पर पीने के पानी की टंकियों को साफ करवाया करें जिससे पीने के लिए बच्चों को स्वच्छ पानी उपलब्ध हो व शौचालय की सफाई का विशेष ध्यान रखें। बच्चों को भी सफाई के महत्व बारे जानकारी दें ताकी बच्चों के स्वास्थय को सुरक्षित रखा जा सके।

25 मार्च से 9 अप्रैल तक रोहडू में आयोजित होगा जिला स्तरीय प्रशिक्षण शिविर

चमन शर्मा

शिमला: जिला युवा सेवा एवं खेल अधिकारी शिमला राकेश धौटा ने जानकारी देते हुए बताया कि जिला युवा सेवा एवं खेल विभाग शिमला द्वारा एथेलैटिक्स, कबड्डी, वॉलीबॉल व बॉक्सिंग का जिला स्तरीय प्रशिक्षण शिविर जिला शिमला के रोहडू स्थित इन्डोर व आउटडोर स्टेडियम में 25 मार्च, 2024 से 09 अप्रैल, 2024 तक आयोजित किया जा रहा है। उन्होंने बताया कि इस प्रशिक्षण शिविर में जिला शिमला के 17 वर्ष से कम आयु वर्ग के लगभग 95 खिलाड़ी भाग ले रहे है तथा यह प्रशिक्षण शिविर जिला युवा सेवा एवं खेल कार्यालय शिमला में नियुक्त प्रशिक्षकों द्वारा खिलाडियों को राज्य व राष्ट्रीय स्तर पर अच्छे परिणाम व खेल की कलाओं में सुधार लाने के लिए लगाया जा रहा है, जिसके लिए सभी प्रशिक्षकों व कार्यालय द्वारा पूरी तैयारी कर ली गई है।

राजभाषा ई-पत्रिका पार्बती दर्पण का विमोचन

श्याम कुल्वी

कुल्लू: एनएचपीसी पार्बती जलविद्युत परियोजना चरण-2 के परियोजना प्रमुख एमके कश्यप ने नगवाई कार्यालय परिसर में राजभाषा ई-पत्रिका पार्बती दर्पण का विमोचन किया। इस ई-पत्रिका में हाइड्रो पावर एवं पार्बती परियोजना चरण-1 से संबन्धित निबंध एवं संस्मरण तथा साहित्य, चिकित्सा, जन जागरूकता पर कविताएं व लेख वर्णित है। पार्बती परियोजना में वर्ष 2023-24 के अंतर्गत आयोजित की गई विभिन्न गतिविधियों और उपलब्धियों को भी शामिल किया गया है। इस दौरान पार्बती-2 परियोजना से अंगद कुमार, उप महाप्रबंधक सिविल, डॉ. मिरा जैन, मुख्य चिकित्सा अधिकारी, अरविंद कौशिक, उप महाप्रबंधक मानव संसाधन, लतेश पलटा, ग्रुप वरिष्ठ प्रबंधक सिविल तथा अन्य अधिकारी, कर्मचारी उपस्थित रहे।

डीआईएसई वेब पर मतदान कर्मियों की डेटा प्रविष्टि सम्बन्धी व्यापक जानकारी

श्याम कुल्वी

कुल्लू: सहायक रिटर्निंग अधिकारी एवं एसडीएम कुल्लू के माध्यम से गत दिवस को देव सदन में जिला कुल्लू के सभी डीडीओ व विभागाध्यक्षों के लिए आगामी लोकसभा आम चुनाव-2024 में मतदान कर्मियों के रैंडमाइजेशन और तैनाती के लिए डीआईएसई सॉफ्टवेयर के उपयोग के संबंध में एक प्रशिक्षण कार्यशाला का आयोजन किया गया। इसमें मास्टर ट्रेनर रविकांत पोत्दार ने सभी को डीआईएसई वेब पर मतदान कर्मियों की डेटा प्रविष्टि सम्बन्धी व्यापक जानकारी प्रदान की गई।कार्यशाला में फ ार्म 12, सीईओ हिमाचल, एप के माध्यम से ई एपिक कार्ड तथा अपने मतदान कार्ड के अद्यतन के बारे में विस्तार से जानकारी दी गई। कार्यशाला में अधिकारियों से उनके कार्यालय में तैनात सभी कर्मचारियों का विवरण 31 मार्च, 2024 तक डीआईएसई वेब एप्लिकेशन पर दर्ज/अद्यतन को कहा।

तीन निर्दलीय विधायकों ने दिया इस्तीफा, विधायक आशीष शर्मा, होशियार सिंह, केएल ठाकुर

चमन शर्मा

शिमला: हिमाचल में एक बार फि र से सियासी सरगर्मियां तेज हो गई है 6 विधायकों के निष्कासन के बाद अब तीन निर्दलीय विधायकों ने भी इस्तीफ ा दे दिया है शुक्रवार को 2 बजे तीनों निर्दलीय विधायक आशीष शर्मा, के एल ठाकुर, होशियार सिंह दिल्ली से सीधे विधानसभा पहुंचे जहां पर उन्होंने विधानसभा सचिव को अपना इस्तीफ ा सौंपा। इस दौरान नेता प्रतिपक्ष जयराम ठाकुर सहित भाजपा के कई विधायक मौजूद रहे। अपना इस्तीफ ा देने के बाद सभी निर्दलीय विधायक राज्यपाल से मिलने राज भवन के लिए रवाना हो गए। निर्दलीय विधायकों ने इस्तीफ ा देने की वजह मुख्यमंत्री द्वारा कार्य न करना है उनका कहना है कि वह काफी लंबे समय से मुख्यमंत्री को अपने क्षेत्र के विकास के कार्यों को लेकर मिल रहे थे लेकिन काम नहीं हो रहे थे और राज्यसभा में भी उन्होंने हिमाचल के हित को देखते हुए भाजपा उम्मीदवार को वोट किया था उन्होंने आरोप लगाया कि मुख्यमंत्री ऊंची राजनीति पर उतर आए हैं और निर्दलीय सहित 6 बागी नेताओं के खिलाफ झूठे मुकदमे दर्ज किया जा रहे हैं और बदले की भावना से कम कर रहे हैं उन्होंने कहा कि वह किसी के भी दबाव में आकर इस्तीफा नहीं दिया है और अब भाजपा में शामिल होंगे और भाजपा ने उन्हें टिकट देने का वादा किया है और अब भाजपा की टिकट से विधानसभा के चुनाव लडने जा रहे हैं और जल्द ही भाजपा में शामिल होंगे।

सत्ता लोभ में जयराम ठाकुर कर रहे जनादेश का अपमान : बाली

सत्ता के बिना मछली की तरह छटपटा रहे नेता प्रतिपक्ष, मतदाताओं ने भाजपा को विपक्ष में बैठने का

चमन शर्मा

शिमलाः हिमाचल प्रदेश पर्यटन विकास निगम के चेयरमैन रघुबीर सिंह बाली ने कहा कि नेता विपक्ष जयराम ठाकुर, सत्ता के बिना मछली की तरह छटपटा रहे हैं। उन्होंने कहा कि विधानसभा चुनाव-2020 में प्रदेश के मतदाताओं ने भाजपा को विपक्ष में बैठने का जनादेश दिया, लेकिन नेता प्रतिपक्ष इस जनादेश को पचा नहीं पा रहे हैं। प्रदेश में कांग्रेस की सरकार के गठन के बाद से ही भाजपा नेता ऑपरेशन लोट्स की बात बार-बार खुलेआम दोहरा रहे हैं और वर्तमान राज्य सरकार को अस्थिर करने की साजिश रच रहे हैं। उन्होंने कहा कि जयराम ठाकुर को सत्ता लोभ छोडकर जनादेश को खुले मन से स्वीकार करना चाहिए और पूरे पांच साल एक सकारात्मक विपक्ष की भूमिका निभानी चाहिए। उन्होंने कहा कि वर्तमान प्रदेश सरकार पूरी तरह से टिकाऊ है और भाजपा की कोई भी साजिश कामयाब होने वाली नहीं है। उन्होंने कहा कि वर्तमान राज्य सरकार अपने पांच वर्ष का कार्यकाल अवश्य पूरा करेगी। बाली ने कहा कि सत्ता हथियाने के लिए भाजपा नेता सभी मयार्दाएं भूल कर धन-बल का इस्तेमाल कर रहे हैं। उन्होंने कहा कि एक सच्चा कांग्रेसी कभी बिकाऊ नहीं होता और बिकने वालों को हिमाचल प्रदेश की जनता कभी माफ नहीं करती है क्योंकि हिमाचल प्रदेश के लोग मेहनतकश है और ईमानदारी की रोटी खाते हैं, लेकिन कभी भी अपने ईमान का सौदा नहीं करते हैं। उन्होंने कहा कि मुख्यमंत्री ठाकुर सुखविंदर सिंह सुक्खू एक साधारण परिवार से निकलकर मुख्यमंत्री के पद पहुंचे हैं। अपने जीवन के पैंतीस वर्षों तक उन्होंने कड़ा संघर्ष किया है और बहुत सी चुनौतियों का सफ लतापूर्वक सामना किया है। उन्होंने कहा कि भाजपा की हर साजिश और चुनौती का मुकाबला करने में मुख्यमंत्री ठाकुर सुखविंदर सिंह सुक्खू सक्षम हैं और सभी विधायक उनके साथ हैं। हिमाचल प्रदेश पर्यटन विकास निगम के चेयरमैन ने कहा कि वर्तमान राज्य सरकार जन कल्याण का एक नया इतिहास लिख रही है। मुख्यमंत्री ठाकुर सुखविंदर सिंह सुक्खू लीक से हटकर कार्य कर रहे हैं और शपथ ग्रहण करने के बाद सीधा अनाथ बच्चों से मिलना उनके स्वभाव का प्रतीक है। यही नहीं, आपदा प्रभावित परिवारों की मदद के लिए ठाकुर सुखविंदर सिंह सुक्खू ने अपनी निजी जमा पूँजी से 51 लाख रुपए की धनराशि दान कर पूरे देश के सामने एक मिसाल पेश की है। इसीलिए अंतर्राष्ट्रीय स्तर पर बड़ी-बड़ी संस्थाओं ने उनके नेतृत्व की सराहना की।

निर्दलीयों के विधायकी छोडने से खड़े हुए कई सवाल: कांग्रेस

चमन शर्मा

शिमला: कांग्रेस विधायक संजय रत्न एवं हरीश जनार्था ने तीन निर्दलीयों के विधायकी छोडने पर सवाल खड़े किए हैं। उन्होंने कहा कि निर्दलीयों को अपने चुनाव क्षेत्र की जनता को बताना होगा कि विधायकी छोडने के पीछे आखिर उनकी क्या मजबूरी है। क्यों जनता पर उप-चुनाव का बोझ थोपा जा रहा है। दोनों ने कहा कि जब विधानसभा चुनाव में कांग्रेस और भाजपा के प्रत्याशियों को हराकर मतदाताओं ने उन्हें पूरे पांच वर्ष के लिए निर्दलीय विधायक बनाया था, तो ऐसे में उन्होंने सवा साल के भीतर ही किस दबाव में विधानसभा की सदस्या छोड़ी है। क्यों वह अपने चुनाव क्षेत्र के मतदाताओं की भावनाओं का अपमान कर रहे है। उन्होंने कहा कि इन सवालों के जवाब तीनों निर्दलीय विधायकों को देने होंगे। निश्चित रूप से तीनों ने प्रदेश की जनता की भावना से खिलवाड़ किया है और उन्हें प्रदेश की जनता को जवाब देना होगा।संजय रत्न और हरीश जनार्था ने कहा कि निर्दलीयों ने वर्तमान राज्य सरकार से अपने चुनाव क्षेत्र के लिए अनेकों कार्य करवाए और आज वह काम न होने की बेबुनियाद आरोप लगा रहे हैं। उन्होंने कहा कि इस पूरे प्रकरण में भाजपा का असली चेहरा भी प्रदेश की जनता के सामने आ रहा है। भाजपा किस प्रकार से धन-बल के माध्यम से वर्ष 2022 के जनादेश का अपमान करने में लगी है, यह प्रदेश की जनता के सामने है। दोनों ने कहा कि भाजपा ने लोकतंत्र और लोकतंत्र की भावना का मजाक. बना दिया है। सत्ता के लालच में भाजपा ने देवभूमि हिमाचल प्रदेश के इतिहास में एक काला अध्याय जोड़ दिया है। उन्होंने कहा कि यह तमाशा हिमाचल प्रदेश की जनता देख रही है।

धरातल पर भाजपा की लोकप्रियता देख कांग्रेसी नेता विचलित: शौरी

श्याम कुल्वी

कुल्लू: लोकसभा चुनावों को लेकर पूरे देश में आदर्श आचार संहिता लागू है। सभी पार्टियां लोकसभा चुनावों के लिए अपने अपने उम्मीदवार तय कर रहीं हैं। ऐसे में बयानबाजि?ीं व चुनाव प्रचार का दौर भी शुरू हो चुका है। हिमाचल प्रदेश से मंडी लोकसभा सीट जहां से कांग्रेस प्रदेश अध्यक्षा स्वयं वर्तमान में लोकसभा सांसद हैं, पुनःसुर्खी?ीं में है। प्रदेश अध्यक्षा पुनः चुनावी मैदान में उतरने से हाथ पीछे खींच चुकी हैं। इतना ही नहीं अन्य बरिष्ठ कांग्रेसी नेता भी मंडी सीट से चुनाव लड? की अनिच्छा जता चुके हैं। बंजार विधानसभा क्षेत्र से विधायक सुरेंद्र शौरी ने मौजूदा हालातों पर अपनी बात रखते हुए कहा कि कांग्रेस धरातल पर अपनी स्थिति देखकर व भाजपा के केंद्रीय नेतृत्व की लोकप्रियता देख कर विचलित हो चुकी है। कांग्रेस की आपसी कलह जग जाहिर हो चुकी है। कांग्रेस सरकार में नेताओं की धन व वाहवाही बटोरने की दौड़ देख कर कांग्रेसी कार्यकर्ता हताश हो चुके हैं। कांग्रेस जनता का विश्वास खो चुकी है। यही सब वजह है कि कांग्रेसी नेता लोकसभा चुनावों में उतरने से कतराने लगे हैं। संभवता कांग्रेस लोकसभा चुनावों में अपनी हार मान चुकी है। लोकसभा चुनाव में हिमाचल की जनता कांग्रेस की सरकार को उनकी लचर व्यवस्था का इनाम देगा। भाजपा लोकसभा में

सूत्रधार कला संगम कुल्लू के कलाकारों ने होली संध्या कार्यक्रम में धूम मचाई

श्याम कुल्वी

कुल्लू: शमशी में सूत्रधार कला संगम कुल्लू के कलाकारों ने होली संध्या कार्यक्रम में धूम मचाई। कार्यक्रम में पं. अयोध्या प्रकाश ने बतौर मुख्यातिथि शिरकत की। इस कार्यक्रम की आयोजक संस्था संगम फ ाउंडेशन भुंतर की ओर से भूपेन्द्र शर्मा ने अपने स्वागत भाषण में कार्यक्रम में पधारे मुख्यातिथि, सूत्रधार कला संगम के कलाकार व मेहमानों का स्वागत करते हुए सूत्रधार कला संगम कुल्लू द्वारा किये जा रहे प्रयासों की भूरी-भूरी प्रशंसा की। उन्होंने बतलाया की इस वर्ष पहली बार भुंतर शमशी के क्षेत्र में इस तरह का आयोजन किया जा रहा है। इस अवसर पर सूत्रधार कला संगम के अध्यक्ष दिनेश सेन ने सभी आम जनमानस का धन्यवाद किया तथा इस कार्यक्रम के सफल आयोजन हेतु संगम फाउंडेशन भुंतर को बधाई एवं शुभकामनायें प्रेषित की। उन्होंने कहा कि संस्था द्वारा भविष्य में भी उनको इसी तरह का सहयोग मिलता रहेगा और जल्द ही भुंतर क्षेत्र में संगम फाउंडेशन के सहयोग से सूत्रधार कला संगम की शाखा भी स्थापित की जाएगी, जिसमें प्रशिक्षुओं को हर प्रकार के गीत, संगीत, नृत्य, वादन व नाटक इत्यादि विभिन्न विधाओं का प्रशिक्षण भी दिया जायेगा।

डीआईएसई सॉफ्टवेयर के उपयोग के संबंध में कार्यशाला का आयोजन

श्याम कुल्वी

कुल्लू: मार्च सहायक रिटर्निंग अधिकारी एवं एसडीएम कुल्लू के माध्यम से देव सदन में जिला कुल्लू के सभी डीडीओ व विभागाध्यक्षों के लिए आगामी लोकसभा आम चुनाव-2024 में मतदान कर्मियों के रैंडमाइजेशन और तैनाती के लिए डीआईएसई सॉफ्टवेयर के उपयोग के संबंध में एक प्रशिक्षण कार्यशाला का आयोजन किया गया। इसमें मास्टर ट्रेनर रविकांत पोत्दार ने सभी को डीआईएसई वेब पर मतदान कर्मियों की डेटा प्रविष्टि सम्बन्धी व्यापक जानकारी प्रदान की गई।कार्यशाला में फार्म 12, सीईओ हिमाचलए एप के माध्यम से ई एपिक कार्ड तथा अपने मतदान कार्ड के अद्यतन के बारे में विस्तार से जानकारी दी गई। कार्यशाला में अधिकारियों से उनके कार्यालय में तैनात सभी कर्मचारियों का विवरण 31 मार्च, 2024 तक डीआईएसई वेब एप्लिकेशन पर दर्ज अद्यतन को कहा।

उपायुक्त ने बनिमार्णाधीन शी-हाट भवन का निरीक्षण किया

भवन निर्मा कार्य शीघ्र पूरा करने के निर्देश दिए ताकि यहां क्षेत्र सहित कुल्लू जिले की महिलाएं लाभांवित हो सके

रोजगार

8 450 महिलाओं प्रत्यक्ष व 1000 से अधिक महिलाओं अप्रत्यक्ष रोजगार उपलब्ध होगा

श्याम कुल्वी

कुल्लू। उन्होंने विभाग को भवन निर्माण कार्य शीघ्र पूरा करने के निर्देश दिए ताकि यहां क्षेत्र सहित कुल्लू जिले की महिलाएं लाभांवित हो सके। उन्होंने कहा कि एक करोड़ 75 लाख रुपये की लागत से बनने वाले शी हाट से जहां कुल्लू आने वाले पर्यटकों को जहां एक ही छत के नीचे जिले के हथकरघा व पारम्परिक कृषि उत्पाद मिलेंगे वहीं जिले के स्वादिष्ट व्यंजन का स्वाद भी मिलेगा साथ ही इसके आरम्भ होने से लगभग 450 महिलाओं प्रत्यक्ष व 1000 से अधिक महिलाओं अप्रत्यक्ष रोजगार उपलब्ध होगा। शी हाट के आरम्भ हो जाने से जिले की महिलाओं को आर्थिक रूप से सुदृढ़ होने का अवसर भी मिलेगा। उपायुक्त ने कहा कि भवन की धरातल मंजिल तीन दुकानों का निर्माण किया जायेगा।जिसमे एक दुकान में स्वयं समूहों द्वारा तैयार जिले के हस्तशिल्प व हथकरघा उपलब्ध होंगे।जबकि दूसरी दुकान पर जिले के पारम्परिक खाद्य पदार्थ, मिलेट आदि उपलब्ध होंगे। इसी मंजिल पर पर्यटक सूचना केंद्र स्थापित किया जायेगा। जहाँ पर्यटकों को जिला के पर्यटन गंतव्य, साहसिक खेल स्थलों व जिले से सम्बंधित इतिहास की जानकारी उपलब्ध होगी।

प्रथम मंजिल में रेस्तरां स्थापित किया जायेगा जहाँ जिले परंपरागत व्यंजन परोसे जायेगे।

रेस्तरां व अन्य दुकानों का संचालन महिलाओं द्वारा ही किया जाएगा।उपायुक्त तोरुल एस रवीश ने कहा कि शी हाट में 6 पंचायतों के 75 महिला मंडल के 1067 शामिल हैं।उन्होंने कहा कि सदस्यों को प्रशिक्षण प्रदान किया जायेगा ताकि इनके कार्य मे निखार आये। इस दौरान उपायुक्त ने स्थानीय ग्राम पंचायत द्वारा आरम्भ की गये पुस्तकालय ज्ञान केंद्र का भी निरीक्षण किया।उन्होंने इस दौरान विभिन्न प्रतियोगी परीक्षा की तैयारी कर रही बच्चों से वातालर्प किया। बैठक में जिला ग्रामीण विकास अभिकरण की उपनिदेशक व परियोजना अधिकारी डॉ जयबन्ति ठाकुर, बीडीओ कुल्लू चेतराम सहित क्लस्टर लेवल फेडरेशन के पदाधिकारी उपस्थित थे।

एसमएल-08

दुष्प्रचार पर कांग्रेस ने जताई आपत्ति

-एसडीएसम बंगाणा को ज्ञापन सौंप कार्यप्रणाली में सुधार की उठाई मांग

राजन पुरी

ऊनाः प्रदेश कांग्रेस कमेटी के महामंत्री व कुटलैहड़ के युवा नेता विवेक शर्मा ने सरकार की योजनाओं को लेकर लोक मित्र केंद्रो द्वारा किए जा रहे दुष्परचार पर कड़ी आपत्ति व्यक्त की है। इस संदर्भ में शुक्रवार को विवेक शर्मा ने कार्यकर्ताओं संग एसडीएम बंगाणा को एक शिकायत पत्र देते हुए लोक मित्र केंद्रों की कार्यप्रणाली के सुधार की मांग उठाई है। उन्होंने कहा कि आने वाले दिनों में यदि लोक मित्र केंद्रों की कार्य प्रणाली में सुधार नहीं हुआ, तो ग्रामीणों के साथ मिलकर शिकायत दर्ज करवाई जाएगी। विवेक शर्मा ने कहा कि कुटलैहड़ क्षेत्र में अनेक ग्रामीणों ने शिकायत की है कि कई लोक मित्र केंद्र प्रदेश सरकार की लोकप्रिय योजनाओं को लेकर के दुष्प्रचार

हमला बोला

8 सरकार की योजनाओं को लेकर लोक मित्र केंद्रो द्वारा किए जा रहे दुष्परचार पर कड़ी आपत्ति व्यक्त की है

कर रहे हैं। उन्होंने कहा कि लोक मित्र केंद्र संचालक इस बात का ध्यान रखें कि यह रोजगार का साधन है और सरकार की योजनाओं को लोगों तक पहुंचाने का माध्यम है। ऐसे दुष्प्रचार को सहन नहीं किया जाएगा। उन्होंने कहा कि कुछ लोक मित्र केंद्र भाजपा के एजेंट के रूप में काम कर रहे हैं। उन्हें यह चेतावनी है कि वह लोक मित्र केंद्र का संचालन सरकार की नीतियों व योजनाओं के हिसाब से करें।

उन्होंने कहा कि यदि भाजपा के एजेंट बने लोक मित्र संचालक अपनी गतिविधियों से बाज नहीं आए, तो ऐसे लोकतंत्र केंद्रो को रद्द करवाने के लिए भी लिखने में परहेज नहीं किया जाएगा। उन्होंने कहा कि ऐसे लोक मित्र केंद्रों को चिन्हित करके उनके विरुद्ध प्रदर्शन भी करना पड़ा, तो कांग्रेस पार्टी परहेज नहीं करेंगी। विवेक शर्मा ने कहा कि कांग्रेस पार्टी ने 1500 रुपये महिलाओं को देने की योजना लागू की है और यह 1500 रुपये महिलाओं को मिलकर रहेंगे। उन्होंने कहा की पात्रता पूर्ण करने वाली महिलाओं को 1500 रुपये देना सरकार की वचनबद्धता है और प्रदेश के मुख्यमंत्री सुखविंदर सिंह सुक्खु ने 800 करोड रुपए के बजट के साथ इस योजना को लागू किया है। कुटलैहड़ कांग्रेस अध्यक्ष रामआसरा शर्मा, महामंत्री कैप्टन रघुवीर सिंह, राजेश धीमान, रोशन लाल, सुदेश, मुनीष, मास्टर किशन चंद, सुरेश दत्त, अंकित, अशोक व पंकज सहित अन्य उपस्थित रहे।

नलवाडी मेले की दूसरी संध्या में चला हिमाचल की बेटी श्रुति शर्मा की सुरीली आवाज का जादू

कश्मीर ठाकुर

बिलासपुरः हिमाचल प्रदेश में पहाड़ी गानों में मैशअप के लिए सुरीली आवाज के साथ श्रोताओं पर गहरी छाप छोड? वाली गायिका श्रुति शर्मा ने बिलासपुर की नलवाड़ी मेले की दूसरी सांस्कृतिक संध्या में भी खूब रंग जमाया। स्टार नाइट होने का कारण उन्हें अपनी प्रस्तुति के लिए कम समय मिला था लेकिन उन्होंने अपनी सुरीली आवाज में एक से बडकर एक सुंदर गानों से श्रोताओं को झूमने पर मजबूर कर दिया। श्रुति शर्मा ने मंच पर माही वे जैसे मशहूर गाने से अपनी एंट्री की और उसके बाद जुगनी गा कर श्रोताओं को थिरकने पर मजबूर कर दिया। श्रुति शर्मा ने नमक हलाल फिल्म का प्रसिद्ध मॉडर्न डिस्को फेम गानाए रात बाकी बात बाकी होना हैं जो ए हो जाने दो। गाकर माहौल को बदल दिया। इस गाने पर म्यूजिक के सूरमय माहौल से युवा वर्ग ने खूब आनंद उठाया और पंडाल से डांस

सांग की जोरदार मांग उठने लगी। दर्शकों की मांग पर श्रुति शर्मा ने इसके बाद डॉन फि ल्म का अलीशा चिनॉय का प्रसिद्ध गाना, आज की रात गाकर माहौल में गरमाहट पैदा कर दी। युवा वर्ग ने उनके इस गाने पर जोरदार डांस किया खास बात यह भी रही कि युवाओं में ज्यादातर गर्ल्स ने खूब आनंद उठाया। बता दें कि श्रुति शर्मा ने हिमाचल पहाड़ी गानों को मैशअप करके कई वीडियो एलबम भी लांच की है जिन्हे यूट्यूब पर खूब पसंद किया जा रहा है। मेरा साजनए घागरूए सजना जैसे खूबसूरत गाने इन दिनों यूट्यूब पर धूम मचा रहे हैं। वहीं, श्रुति शर्मा बिलासपुर के दर्शकों से भी प्रभावित हैं। उनका कहना है कि बिलासपुर के दर्शक कला के कद्रदान रहे हैं जिसका प्रमाण उन्होंने बिलासपुर में आकर देखा है। बिलासपुर की जनता ने उन्हें अपना भरपूर प्यार दिया है जिसके लिए वह धन्यवादी हैं। श्रुति शर्मा का कहना था कि टैलेंट में हिमाचल किसी से कम नहीं है लेकिन उन्हें मंच नहीं मिल पाने से वह अपनी प्रतिभा का प्रदर्शन नहीं कर पाते। उनका कहना था कि हिमाचल के टैलेंट को हर मंच पर जायदा से ज्यादा प्रमोशन मिलनी चाहिए फिर किसी बाहरी कलाकार की आवश्यकता ही नहीं रहेगी।श्रुति शर्मा मूलत बिलासपुर जिला के घुमारवीं क्षेत्र के दाड़ी दाबला निवासी है ग्रेजुएशन बिलासपुर कॉलेज से किया है। और आजकल चंडीगढ़ में म्यूजिक में मास्टर्स कर रही है।

न्यूज फ्लैश

बसोली में अज्ञात शातिरों ने घर के ताले तोड़ उड़ाए लाखों के आभूषण

राजन पुरी

ऊनाः पुलिस थाना ऊना के तहत बसोली में अज्ञात शातिरों ने एक घर के ताले तोडकर लाखों रुपये के गहने व नगदी चुराई है। पुलिस ने महिला की शिकायत पर मौके पर पहुंचकर मामले की जांच शुरू कर दी है। पुलिस को दी शिकायत में कमलेश कुमारी निवासी बसोली ने बताया कि गत दिवस अपने पुराने घर चली गई थी, जबकि नए घर में ताला लगाया हुआ था। देर शाम वापिस अपने नए घर पहुंची, तो पाया कि मेन दरवाजे का ताला टूटा हुआ था। जब घर के अंदर गई, तो पाया सामान विखरा पड़ा था और अलमारी खुली थी। कमलेश कुमारी ने बताया कि अज्ञात शातिरों ने अलमारी मे रखे गहने व नगदी चैक करी, तो पाया कि टोपस सैट, चेनी, सिंगी, सहित सोने के आभूषण सहित चांदी की झांझर, चांदी की चेनी व करीब 17 हजार रुपये गायब थी। महिला ने बताया कि गहनों की कुल कीमत करीब दो लाख रुपये हैं। अतिरिक्त पुलिस अधीक्षक संजीव भाटिया ने बताया कि पुलिस ने शिकायत के आधार पर मामला दर्ज कर जांच शुरू कर दी है। साथ ही आस-पास लगे सीसीटीवी फुटेज खंगाले जा रहे हैं।

मैडी में अमृतसर के युवक से 8.50 ग्राम चिट्टा बरामद

राजन पुरी

ऊनाः पुलिस थाना अंब के तहत मैडी के डेरा बाबा बड़भाग सिंह होला मोहल्ला मेले के दौरान अमृतसर के एक युवक को चिट्टे संग काबू किया है। आरोपी युवक की पहचान अंग्रेज सिंह निवासी अमृतसर के रूप में हुई है। जिसके पास से 8.50 ग्राम चिट्टा था। पुलिस ने युवक को गिरफ्तार कर अगामी कार्रवाई शुरू कर दी है। जानकारी के मुताबिक वीरवार देर शाम अंब पुलिस मैडी में गश्त कर रही थी। इस दौरान पुलिस ने शक के आधार पर एक युवक की तलाशी ली, जिससे 8.50 ग्राम चिट्टा बरामद हुआ। डीएसपी अंब वसुधा सूद ने बताया कि पुलिस ने अंग्रेज निवासी अमृतसर के खिलाफ मादक द्रव्य अधिनियम के तहत मामला दर्ज कर जांच शुरू कर दी है।

बनगढ़ में दो गुटों के बीच मारपीट, क्रॉस केस दर्ज

राजन पुरी

ऊनाः पुलिस थाना मैहतपुर के तहत बनगढ़ में दो गुटों के बीच मारपीट का मामला सामने आया है। मामले को लेकर दोनों पक्षों ने पुलिस के पास शिकायत दी है। पुलिस ने शिकायत के आधार पर क्रॉस केस दर्ज कर जांच शुरू कर दी है। पुलिस को दी शिकायत में विन्नी कुमार निवासी बनगढ़ ने बताया कि गत दिवस बनगढ़ सोयासटी से वापिस घर जा रहा था। इस दौरान रास्ते में बाइक सवार चार युवकों ने रास्ता रोकते हुए मारपीट शुरू कर दी। मारपीट में घायल विन्नी कुमार को उपचार के लिए पत्नी द्वारा क्षेत्रीय अस्पताल ऊना में भर्ती करवाया गया। वहीं दूसरी ओर शशांक निवासी जखेड़ा ने बताया कि वीरवार रात्रि अपने दोस्तों के साथ बाइक पर बनगढ़ जा रहे थे, तो विन्नी कुमार व रोहित ने रास्ता रोककर मारपीट की। एएसपी ऊना संजीव भाटिया ने बताया कि पुलिस ने शिकायत के आधार पर मामला दर्ज कर जांच शुरू कर दी है।

पीएसएम स्कूल देहलां में दीक्षांत समारोह आज

राजन पुरी

ऊनाः श्री पीएसएम पब्लिक स्कूल देहलां में 23 मार्च को दीक्षांत समारोह का भव्य आयोजन किया जाएगा। इस दीक्षांत समारोह में विद्यालय के 150 से अधिक छात्र व छात्राओं को प्रमाण पत्र व स्मृति चिह्न वितरित किए जाएंगे। यह जानकारी स्कूल के प्रबंधक संचालक डॉ. हर्षवर्धन सिंह ने बताया कि दीक्षांत समारोह के दौरान छात्र व छात्राएं अलग-अलग रंग के स्टॉल ओढ़े नज? आएंगे। उन्होंने बताया कि प्रथम, द्वितीय व तृतीय स्थान पर आने वाले विद्यार्थियों को विशेष रूप से किया जाएगा सम्मानित किया जाएगा।

हवन यज्ञ के साथ नए सत्र का आगाज

राजन पुरी

ऊनाः डीएवी पब्लिक सीनियर सेकेंडरी स्कूल दौलतपुर चौक में हवन यज्ञ के साथ शुक्रवार को नए सत्र का आगाज किया गया। स्कूल के निदेशक राजदेव राणा ने बताया कि डीएवी प्रबंधक समिति के प्रधान धर्मवीर सिंह कंवर की उपस्थिति में आर्य समाज की परंपराओं के अनुरूप वैदिक मंत्र उच्चारण के साथ विधिवत हवन यज्ञ डालकर नए सत्र 2024 -2025 का आगाज किया गया

वोटर हेल्पलाइन मोबाइल ऐप पर बनवाएं अपनी वोट

राजन पुरी

ऊनाः राजकीय उत्कृष्ट महाविद्यालय अंब में चुनावी साक्षरता क्लब द्वारा महाविद्यालय के हर भाग में नारा लेखन के चार्ट प्रदर्शित करके समस्त विद्यार्थियों को चुनावों से जुड़ी तमाम जानकारी प्रदान की। नोडल अधिकारी प्रो. अनय ने समस्त विद्यार्थियों को बताया कि मतदाता सूची में नाम दर्ज करने करने बारे प्रेरित किया। उन्होंने बताया कि प्रदर्शित चार्ट में विद्यार्थियों ने नारा लेखन के माध्यम से ये संदेश दिया कि जिनकी उम्र 30/4/2024 को 18 वर्ष पूरी हो जाएगी, वे सभी मतदाता वोटर हेल्प लाइन ऐप पर अगामी 4 मई तक अपनी वोट बनवा सकते हैं।

शादी का झांसा देकर पुलिस जवान ने किया युवती से दुष्कर्म

राजन पुरी

ऊनाः महिला थाना ऊना के तहत एक गांव की युवती ने पुलिस जवान पर शादी का झांसा देकर दुष्कर्म करने का आरोप लगाया है। पुलिस ने युवती की शिकायत पर पुलिस जवान के खिलाफ मामला दर्ज कर जांच शुरू कर दी है।

पुलिस को दी शिकायत में युवती ने बताया कि पांच वर्ष पहले मेरी पहचान उपमंडल हरोली गांव के एक युवक से हुई, जो कि मौजूद समय में पुलिस विभाग में बतौर आरक्षी तैनात है। युवती का आरोप है कि युवक ने प्यार का झांसा देकर शादी करने की बात कही। झूठे प्यार के झांसे में लेकर शरीरिक संबंध भी बनाए। जब युवक से शादी के बारे में पूछा, तो युवक ने इंकार कर दिया।

जांच शुरू

8 पुलिस ने शिकायत के आधार पर आरोपी के खिलाफ मामला दर्ज कर जांच शुरू कर दी है

युवती का कहना है कि इससे पहले भी मामले की शिकायत पुलिस में दी थी, तो युवक ने एक सप्ताह के अंदर सगाई करने की बात कही। लेकिन उसके बाद से बात करना बंद कर दिया। पुलिस अधीक्षक ऊना राकेश सिंह ने बताया कि पुलिस ने शिकायत के आधार पर आरोपी के खिलाफ मामला दर्ज कर जांच शुरू कर दी है।

पीएचडीसीसीआई द्वारा शिमला में राष्ट्रीय स्तर का आईपी यात्रा कार्यक्रम आयोजित किया गया

चमन शर्मा

शिमलाः एपीएचडीसीसीआई द्वारा राष्ट्रीय स्तर का दो दिवसीय आईपी यात्रा कार्यक्रम आज से शिमला में शुरू हो गई।इस अवसर पर, एमएसएमई मंत्रालय, भारत सरकार के संयुक्त सचिव अतीश कुमार सिंह, भारत सरकार ने हिमाचल प्रदेश राज्य में इस कार्यक्रम के आयोजन में पीएचडी चैंबर के प्रयासों की सराहना की। अपने संबोधन के दौरान उन्होंने कहा कि हिमाचल प्रदेश में बहुत सारे नवीन विचार हैं और यहां आईपीआर का दायरा बहुत महत्वपूर्ण है। उन्होंने आगे उल्लेख किया कि हिमाचल में अधिक जीआई टैग वाले उत्पादों की

पहचान करने की क्षमता है और उन्होंने व्यापारिक समुदाय को राज्य के अधिक पारंपरिक उत्पादों की पहचान करने और उन्हें जीआई के तहत पंजीकृत कराने के लिए प्रोत्साहित किया। उन्होंने एमएसएमई मंत्रालय, सरकार की विभिन्न योजनाओं के बारे में भी जानकारी दी। कार्यक्रम में भाग लेते हुए एके गौतम, आईईडीएस, सहायक निदेशक, ग्रेड/ कार्यालय प्रमुख, एमएसएमई-डीएफ ओ, सोलन, एमएसएमई मंत्रालय, सरकार। भारत सरकार ने एमएसएमई की वृद्धि और विकास को बढ़ावा देने में एमएसएमई-डीएफ ओ की भूमिका का उल्लेख किया, जिसके लिए सरकार हिमाचल प्रदेश के एमएसएमई को आवश्यक सहायता और सहायता प्रदान कर रही है। उन्होंने आईपी एमएसएमई-एससीआईपी कार्यक्रम के व्यावसायीकरण के लिए एमएसएमई समर्थन, एमएसएमई इनोवेटिव योजना सहित मंत्रालय की विभिन्न योजनाओं के बारे में जानकारी दी और प्रौद्योगिकी हस्तांतरण सुविधा केंद्र टीटीएफ सी और मंत्रालय की विभिन्न प्रतिपूर्ति योजनाओं के बारे में भी बताया। उन्होंने एमएसएमई से आगे आने और पीएचडीसीसीआई आईपीएफसी केंद्रों से लाभ उठाने का आग्रह किया।

मीना बेदी ने संभाला डीपीआरओ मंडी का कार्यभार

खेमचंद शास्त्री

मंडीः मीना बेदी ने जिला लोक सम्पर्क अधिकारी मंडी का कार्यभार संभाल लिया है। इससे पहले वह इसी पद पर जिला ऊना में अपनी सेवाएं दे रही थीं। मूलरूप से हमीरपुर की रहने वाली मीना बेदी इससे पहले ऊना के अलावा निदेशालय सूचना एवं जन सम्पर्क विभाग शिमला में सूचना अधिकारी के पद पर और हमीरपुर में जिला लोक सम्पर्क अधिकारी के पद पर भी कार्य कर चुकी हैं। ऊना में उन्होंने डेढ वर्ष

तक कार्य किया है। अभी हाल ही में उनका ऊना से मंडी स्थानांतरण हुआ है। मंडी में कार्यरत जिला लोक सम्पर्क अधिकारी सचिन संगर का जिला ऊना में स्थानांतरण हुआ है।

मीना बेदी ने सूचना एवं जन सम्पर्क विभाग में वर्ष 1987 से हमीरपुर में अपनी सेवाएं देना आरंभ की थीं। वह विभाग में विभिन्न पदों पर निदेशालय शिमला, जिला लोक सम्पर्क अधिकारी कार्यालय शिमला, बिलासपुर और ऊना में कार्य कर चुकी हैं। मीना बेदी ने इस अवसर पर कहा कि वह मीडिया के साथ बेहतर तालमेल के साथ कार्य करेंगी। उनका प्रयास रहेगा कि मीडिया को समय पर सभी सूचनाएं उपलब्ध हों।

कुठियाडी में पुलिस कर्मी के बेटे संग मारपीट, पीजीआई रेफर

राजन पुरी

ऊनाः पुलिस थाना अंब के तहत कुठियाड़ी में पुलिस कर्मी के बेटे संग मारपीट का मामला सामने आया है। घायल का मोहाली अस्पताल में उपचार जारी है। पुलिस ने घायल युवक के पिता की शिकायत पर कुठियाड़ी के एक थ्री व्हीलर चालक व उसकी पत्नी के खिलाफ मामला दर्ज कर जांच शुरू कर दी है। पुलिस को दी शिकायत में पुलिस चौकी टैरस में कार्यरत्त संजय कुमार निवासी ओयल ने बताया कि गत रात्रि बेटा अभिनंदन अपने दोस्त को छोड पंजोआ से वापिस लौट रहा था। कुठियाड़ी खड्ड के समीप टटेहड़ा की तरफ से आ रहे थ्री व्हीलर चालक को गाड़ी पीछे करने को बोला, तो भडक गया और मारपीट शुरू कर दी। इतना ही नहीं मोबाइल छीनकर ले गया। इसके बाद अभिनंदन अपने दोस्तों के साथ मोबाइल लेने थ्री व्हीलर चालक दीपक कुमार निवासी कुठियाड़ी के घर पहुंचा, जहां पर दीपक व उसकी पत्नी ने अंधेरे में किसी चीज से उसके सिर पर वार किया।

बौल में हमीरपुर के दो युवक चिट्टे संग गिरफ्तार

राजन पुरी

ऊनाः पुलिस थाना बंगाणा के तहत बौल में पुलिस ने चिट्टे रखने के आरोप में हमीरपुर के दो युवकों को गिरफ्तार किया है। आरोपियों की पहचान रजत संख्यान व विवेक निवासी बडसर, जिला हमीरपुर के रूप में हुई है। पुलिस ने दोनों के खिलाफ मामला दर्ज कर जांच शुरू कर दी है। जानकारी के मुताबिक बंगाणा पुलिस वीरवार रात्रि बौल में गश्त कर रही थी। इस दौरान पुलिस ने एक कार सडक किनारे खड़ी हुई देखी, जिसमें दो युवक बैठे हुए थे। पुलिस ने शक के आधार पर युवकों की तलाशी ली, तो युवकों के पास से 4.33 ग्राम चिट्टा

बरामद हुआ। पूछताछ के दौरान युवकों की पहचान रजत संख्यान व विवेक निवासी हमीरपुर के रूप में हुई है। पुलिस ने चिट्टा रखने पर दोनों को हिरासत में लेकर जांच शुरू कर दी। डीएसपी ऊना अजय ठाकुर ने बताया कि पुलिस ने रजत सांख्यान व विवेक के खिलाफ मादक द्रव्य अधिनियम के तहत मामला दर्ज कर जांच शुरू कर दी है। अगामी कार्रवाई अमल में लाई जाएगी।

महिला विरोधी मानसिकता वाली पार्टी है भाजपा, 1500 रुपए पैंशन करवा दी बंदः निशांत शर्मा

विवेकानंद वशिष्ठ

हमीरपुरः युवा कांग्रेस के प्रदेश प्रवक्ता निशांत शर्मा ने कहा है कि भाजपा सिर्फ जनता को गुमराह करने वाली पार्टी ही नहीं है, बल्कि महिला विरोधी मानसिकता वाली पार्टी भी है। यहां जारी एक बयान में निशांत शर्मा ने कहा कि ठाकुर सुखविंदर सिंह सुक्खू के नेतृत्व वाली प्रदेश सरकार ने हिमाचल की 5 लाख महिलाओं को पहली अप्रैल से 1500 रुपए मासिक पेंशन शुरू करने का निर्णय लिया था। लेकिन, भाजपा के नेताओं को यह रास नहीं आया। निशांत शर्मा ने कहा कि कांग्रेस पार्टी ने विधानसभा चुनाव से पहले प्रदेश के हर वर्ग के कल्याण को ध्यान में रखकर 10 गारंटियों का वायदा जनता से किया था। सुक्खू सरकार ने इन्हें प्राथमिकता के आधार पर पूरा करने की दिशा में तेजी से कार्य किया है।

सरकार की गारंटियों का विरोध कर कांग्रेस का नुक्सान नहीं, बल्कि जनता के हकों पर भाजपा कर रही कुठाराघात

युवा कांग्रेस के प्रदेश प्रवक्ता ने कहा कि पहले भाजपा नेता यह कहते हुए नहीं थकते थे कि सुक्खू सरकार 10 गारंटियां पूरी नहीं कर पाएगी, लेकिन जब सरकार ने एक-एक करके चरणबद्ध ढंग से गारंटियों को पूरा करना शुरू किया तो भाजपा के नेताओं में बौखलाहट शुरू हो गई। अब भाजपा जनहित वाली इन गारंटियों का विरोध कर रही हैं। उन्होंने कहा कि भाजपा नेता इन गारंटियों का विरोध कर कांग्रेस को नुक्सान नहीं पहुंचा रहे हैं, बल्कि प्रदेश की जनता हक छीनने का प्रयास कर रहे हैं तथा जनहितैषी होने का ढोंग कर रहे हैं। निशांत शर्मा ने कहा कि लोकसभा चुनाव की घोषणा से पहले सुक्खू सरकार द्वारा शुरू की गई इंदिरा गांधी प्यारी बहना महिला सम्मान निधि योजना का विरोध कर रही भाजपा का महिला विरोधी चेहरा आम जनता के सामने बेनकाब हो गया है। निशांत शर्मा ने कहा कि इससे साबित होता है कि भाजपा जनता के मुंह से रोटी का निवाला छीनने वाली पार्टी है। युकां प्रवक्ता ने

आरोप लगाया कि भाजपा को केवल सत्ता सुख चाहिए और जनता के दुखए समस्याओं व परेशानियों से कोई लेना-देना नहीं है। उन्होंने कहा कि प्रदेश की जनता के सामने भाजपा की पोल खुल चुकी है और आगामी लोकसभा चुनाव और विधानसभा उपचुनाव में भाजपा का सफाया हो जाएगा।

विद्या फ ाउंडेशन के तत्वावधान में कुश्ती अकैडमी के लिए ट्रायल 24 को लुहणु खेल परिसर में: विशाल जगोता

कश्मीर ठाकुर

बिलासपुरः नवोदित प्रतिभावान खिलाड़ियों को बेहतरीन मंच देने के लिए वचनबद्ध विद्या फ ाउंडेशन के तत्वावधान में ड्रीम स्पोटर्स फाउंडेशन की सहायता से पाई गई अपार सफ लता के बाद अब कुश्ती खेल में उदीयमान बच्चों को नया मंच देने की कवायद अब सिरे चढना शुरू हो गई है। यह जानकारी देते हुए बीसीसीआई सीनियर टूनार्मेंट चयन समिति सदस्य और बिलासपुर क्रिकेट एसोशिएशन के सचिव विशाल जगोता ने बताया कि विद्या फ ाउंडेशन के बैनर तले बिलासपुर में कुश्ती अकैडमी में 25 खिलाड़ियों के चयन के लिए खाका तैयार किया जा रहा है। जिसके तहत 15 लडकों और 10 लड़कियों का चयन होना संभावित है। इसके लिए 24 मार्च को लुहणु खेल परिसर में ट्रायल का आयोजन किया जाएगा। उन्होने बताया इन ट्रायल के दौरान पहले ग्राउंड टैस्ट होगा तत्पश्चात ठाकुर कुश्ती अकैडमी चांदपुर में स्किल टैस्ट होगा। इसमें 16 वर्ष से कम आयु के बच्चे भाग ले सकते हैं। उन्होंने बताया कि इस चयन प्रक्रिया में हमीरपुर संसदीय क्षेत्र के खिलाड़ी भाग ले सकते हैं। कुश्ती अकैडमी का संचालन बिलासपुर में ही होगा जहां पर अनुभवी एवं दक्ष कोच बच्चों को ट्रेंड करेंगे। चयनित खिलाडि?ों का खाना-पीना, रहना, दवाई, शिक्षा आदि का तमाम खर्च विद्या फाउंडेशन वहन करेगा। उन्होंने कहा कि यदि कुश्ती में कोई ऐसी प्रतिभा

सामने आती है तो उसे भी अकैडमी में प्राथमिकता के तौर पर स्थान दिया जाएगा। विशाल जगोता ने बताया कि इससे पहले ड्रीम फाउंडेशन की ओर से बिलासपुर में कबड्डी और कुश्ती की अकादमी चल रही है। जिसमें हरनोड़ा क्षेत्र में महिला कबड्डी अकैडमी का संचालन हो रहा है और 14 बेटियां इसमें प्रशिक्षण प्राप्त कर रही हैं जबकि चांदपुर स्थित ठाकुर कुश्ती अकैडमी में छह लडके प्रशिक्षण प्राप्त कर रहे हैं। विशाल जगोता ने बताया कि यह हर्ष का विषय है कि यह नवोदित पहलवान

परिसर

8 लुहणू खेल परिसर में अवश्य लेकर आएं ताकि प्रदेश को नए पहलवान मिल सकें

नेशनल गेम्स के लिए सलेक्ट हो गए हैं। बहुत कम समय में इतनी बड़ी उपलब्धि संसदीय क्षेत्र के साथ बिलासपुर के लिए भी गौरव का विषय है। नेशनल गेम्स के लिए चयनित होने वाले पहलवानों में शौर्य चंदेल, वंश ठाकुर, निखिल ठाकुर, आयुष ठाकुर, अभिनव मैहता और रूद्राक्ष राज ठाकुर शामिल हैं। उन्होंने बताया कि वर्तमान में नशे के कारण युवा पीढ़ी के बिगड़ते हुए हालातों को देखते हुए अब यह तय हो गया है कि बच्चों को नशे से बचाने के लिए स्पोटर्स की एकमात्र एक ऐसा जरिया है जिससे बच्चों को बचाया जा सकता है। उन्होंने कहा कि बिलासपुर क्रिकेट एसोशिएशन तथा सहयोगी संस्थाओं के सहयोग से नई पीढ़ी को उनकी रूचि के अनुसार खेलों से जोड़ा जा रहा है।

विशाल जगोता ने कुश्ती खेल में अपना भविष्य बनाने वाले बच्चों और अभिभावकों से आग्रह है कि वे 24 मार्च को सुबह नौ बजे अपने बच्चों को लुहणू खेल परिसर में अवश्य लेकर आएं ताकि प्रदेश को नए पहलवान मिल सकें।

न्यूज फ्लैश

वी ने नई दिल्ली में अपने प्रीपेड उपभोक्ताओं के लिए पेश किया ईसिम

गुरुग्राम। जाने-माने दूरसंचार सेवा प्रदाता वी ने आज नई दिल्ली में अपने प्रीपेड उपभोक्ताओं के लिए ईसिम सर्विसेज लॉन्च करने की घोषणा की है। यह लाखों भारतीयों को सहज, तेज एवं पर्यावरण के अनुकूल कनेक्टिविटी उपलब्ध कराने की दिशा में उल्लेखनीय कदम है। कम्पेटिबल स्मार्टफोन या स्मार्टवॉच डिवाइस पर ईसिम वी के प्रीपेड उपभोक्ताओं के बेहतर सुविधा एवं प्रत्यास्थता देगा। ईसिम एक ही डिवाइस में कई प्रोफाइल्स को सपोर्ट करता है, इससे यूजर प्राइमरी सिम को निकाले बिना दूसरे सिम कार्ड का इस्तेमाल आसानी से कर सकता है। सबसे महत्वपूर्ण बात यह है कि ईसिम स्थायित्व की दिशा में बड़ा कदम है और नई तकनीकों के सुगम अडॉप्शन और तीव्र कनेक्टिविटी में योगदान देगा। इस लॉन्च के साथ वी के प्रीपेड एवं पोस्टपेड दोनों उपभोक्ता अपने हैण्डसेट पर ईसिम फीचर का लाभ उठा सकते हैं। प्रवेग गुप्ता, क्लस्टर बिजनेस हैड- दिल्ली एवं राजस्थान, वोडाफोन आइडिया ने कहा, वी में हम ऐसी सेवाएं और पेशकश लेकर आते हैं जो उपभोक्ताओं को सुविधाजनक और पैसावसूल सेवाएं प्रदान करें। ईसिम टेक्नोलॉजी के माध्यम से हम उपभोक्ताओं की बदलती जरूरतों को पूरा करने तथा आधुनिक तकनीकों के द्वारा स्थायी भविष्य के निर्माण में योगदान देने के लिए प्रयासरत हैं। फ्लिपकार्ट ग्रुप ने जल संरक्षण के क्षेत्र में प्राप्त की नई उपलब्धि

एक साल में 6.7 करोड़ लीटर से ज्यादा वेस्टवाटर किया रीसाइकिल

गुरुग्राम। फ्लिपकार्ट ग्रुप ने जल संरक्षण की दिशा में अपने प्रयासों से बड़ी उपलब्धि प्राप्त की है। ग्रुप ने अपने चार संयंत्रों रेवाड़ी एवं सांपका (हरियाणा), लुधियाना (पंजाब) और मालूर (कर्नाटक) में 6.7 करोड़ लीटर से ज्यादा वेस्टवाटर को रीसाइकिल किया है। जल संरक्षण की दिशा में फ्लिपकार्ट ग्रुप के प्रयास न्यायसंगत तरीके से पानी के प्रयोग को बढ़ावा देने पर केंद्रित हैं। इनमें रिड्यूस (कम प्रयोग), रीयूज (पुनः प्रयोग) एवं रीसाइकिल (पुनर्चक्रण) पर फोकस किया जाता है। संरक्षण के इन प्रयासों से ताजा पानी के प्रयोग (फ्रेशवाटर कंजम्पशन) में भी 1.4 करोड़ लीटर से ज्यादा की कमी लाने में सफलता मिली है। इस तरह से समूह के प्रयास देश के प्राकृतिक संसाधनों के संरक्षण में अहम भूमिका निभा रहे हैं। सभी चार संयंत्रों में समूह को एलपीसीडी (लीटर प्रति व्यक्ति प्रति दिन) खपत में औसतन 30 प्रतिशत तक की कमी करने में सफलता मिली है। इसके साथ-साथ ग्राउंडवाटर रीचार्ज इन्फ्रास्ट्रक्चर की मदद से फ्लिपकार्ट समूह संभावित वर्षाजल संचयन को भी प्राथमिकता दे रहा है, जिससे पर्यावरण संरक्षण की भावना को मजबूती मिल रही है। सरकार के 'जल शक्ति अभियानः कैच द रेन' के अनुरूप जमीनी स्तर पर जल संरक्षण के लक्ष्य के साथ फ्लिपकार्ट सक्रियता के साथ कई रणनीतिक कदम उठा रहा है। समूह के जल संरक्षण संबंधी प्रयासों पर फ्लिपकार्ट ग्रुप के चीफ कॉरपोरेट अफेयर्स ऑफिसर रजनीश कुमार ने कहा, 'फ्लिपकार्ट ग्रुप में हम प्राकृतिक संसाधनों के महत्व को समझते हैं और इनके संरक्षण के लिए सतर्कता के साथ कदम उठा रहे हैं। हम मानते हैं कि यह हमारी जिम्मेदारी है कि हम ऐसी सर्वश्रेष्ठ प्रक्रियाओं को अपनाएं जिनसे पर्यावरण एवं बिजनेस इकोसिस्टम पर बड़े पैमाने पर सकारात्मक प्रभाव पड़े। जल संरक्षण की दिशा में हमारे मौजूदा प्रयास इस सोच पर आधारित हैं कि न केवल पानी का प्रयोग समझदारी से होना चाहिए, बल्कि ऐसी व्यवस्था भी बनाई जाए जिससे रीसाइकिलिंग एवं रीचार्जिंग संभव हो सके। नेट जीरो वाटर सर्टिफिकेशन इस दिशा में हमारे प्रयासों का प्रमाण है और ई-कॉमर्स सेक्टर में जल संरक्षण को लेकर नए मानक स्थापित करता है।

मीडिया को कहा जाता है लोकतंत्र का चौथा स्तंभ : कृष्ण पंवार

चुनावों मे होती है मीडिया की भूमिका महत्वपूर्ण

राजकुमार प्रिंस

करनाल। हरियाणा में भारतीय जनता पार्टी ने लोकसभा और विधानसभा चुनावों की तैयारियों के चलते अपने मीडिया व सोशल मीडिया नेटवर्क को धार देना शुरू कर दिया है। इसी के तहत आज करनाल पार्टी कार्यालय कर्ण कमल में लोकसभा चुनाव की दृष्टि से क्लस्टर प्रमुख राज्यसभा सांसद कृष्ण पंवार की उपस्थिति में प्रदेश मीडिया सह प्रमुख प्रवीण आत्रेय, प्रदेश मिडिया सम्पर्क प्रमुख अशोक छाबड़ा, करनाल लोकसभा मिडिया प्रमुख जगमोहन आनन्द तथा अम्बाला,

कुरुक्षेत्र, करनाल और सोनीपत लोकसभा के मीडिया प्रमुखों, सह प्रमुख, सम्पर्क प्रमुखों और सह प्रमुखों की बैठक सम्पन्न हुई। लोकसभा चुनाव कल्सटर प्रभारी राज्यसभा सांसद कृष्ण पंवार ने कहा कि चुनावों में मीडिया की बहुत महत्वपूर्ण भूमिका होती है। मीडिया को लोकतंत्र का चौथा स्तंभ कहा जाता है। उन्होंने कहा कि आजकल के दौर में प्रिंट मीडिया के साथ साथ इलक्ट्रोनिक मीडिया का भी अपना महत्वपूर्ण स्थान है और अब चुनावों में सौशल मीडिया भी महत्वपूर्ण भूमिका निभा रहा है। उन्होंने इस मौके पर सभी मीडिया का कार्य देख रहे प्रमुखों को आगाह करते हुए कहा कि आप ने चुनावों के दौरान सावधानी से काम करना है और किसी भी समाचार को भेजने के लिए सावधानी जरूर बरतें, क्योंकि गलत समाचार पार्टी के लिए नुकसान दायक हो सकता है। मीडिया से तालमेल बनाकर कार्य करने का निर्देश देते हुए उन्होंने कहा कि समाचार भेजते समय समाज के सभी वर्गों को पूरा सम्मान दें। प्रदेश मीडिया सह प्रमुख प्रवीण अत्रेय ने कहा कि चुनावों में सभी प्रमुखों ने सभी तरह के समाचारों पर पैनी नजर रखते हुए काम करना है। मीटिंग मे सभी प्रमुखों को उनको मिले दायित्व के बारे विस्तार से समझाते हुए उन्होंने कहा कि अपने प्रत्याशी से मेलजोल बढाकर उनकी दैनिक चुनावी गतिविधियों को अधिक से अधिक कवरेज करते हुए जन-जन तक पहुंचाने का काम करें। करनाल लोकसभा चुनाव मीडिया प्रमुख जगमोहन आनंद ने कहा कि सभी मीडिया के साथियों को चाहिए कि उनके समाचार प्रमुखता से छपें, इस ओर ध्यान देकर काम करें।

पीसीसी अकैडमी में एक रंगारंग कार्यक्रम का आयोजन किया गया

कमाल हुसैन

पानीपतः पीसीसी अकैडमी में एक रंगारंग कार्यक्रम का आयोजन किया गया जिसका मुख्य उद्देश्य था डिग्री के साथ टैलेंट का होना आवश्यक है। एवं मंच का डर समाप्त होना जिसमें बच्चों ने बढ़-चढ़कर भाग लिया एवं आत्मविश्वास के साथ मंच पर अपनी कला का प्रदर्शन किया इस मौके पर बच्चों ने यह साबित कर दिखाया की डिग्री के साथ टैलेंट का होना आवश्यक है। इस मौके पर पीसीसी एकेडमी के निदेशक राजीव परुथी ने कहा आज पीसीसी अकैडमी में छोटे बच्चों के साथ-साथ ज्यादातर संख्या में बच्चे ग्रेजुएट एवं पोस्ट ग्रेजुएट हैं। जिसमें उनके पास डिग्री तो है परंतु वह डिग्री से उनको नौकरी नहीं मिल पा रही जब वह इंटरव्यू देने जाते हैं। अंग्रेजी भाषा की कमी के कारण या आत्मविश्वास की भावना की कमी के कारण वह कॉन्फिडेंस के साथ नहीं बोल पाते जिससे उनको नौकरी मिलना मुश्किल हो जाता है। आज पीसीसी एकेडमी में यह सभी महिलाएं जो पढ़ी-लिखी हैं वह अंग्रेजी भाषा को सीख कर अपना मुकाम हासिल कर रही है आज एक प्रतियोगिता का आयोजन किया गया जिसमें बच्चों ने भर चढ़कर अपनी कला का प्रदर्शन किया ।

इनसो ने की राजकीय महिला कालेज मडलौड़ा की कार्यकारीणी घोषित

कमाल हुसैन

पानीपत, छात्र संगठन इंडियन नेशनल स्टूडेंट ऑगेर्नाइजेशन (इनसो) के जिला प्रधान बलराज देशवाल और इनसो राष्ट्रीय महासचिव राजेंद्र जैलदार ने जजपा प्रधान महासचिव दिग्विजय सिंह चौटाला और इनसो के राष्ट्रीय अध्यक्ष प्रदीप देशवाल , इनसो प्रदेश प्रभारी रवि मसित, इनसो प्रदेश अध्यक्ष अजय राव से विचार विमर्श करके राजकीय महिला कालेज मडलौड़ा की इनसो की कार्यकारिणी घोषित की है छात्र नेता देशवाल ने बताया की कार्यकारिणी में काजल दहिया को कॉलेज प्रधान, रितिका शर्मा को उपप्रधान , अनिता पांचाल को कालेज चैयरमैन और आशु ढोंचक को सेक्रेटरी और नैन्सी बिजला को जांईंट सेक्रेटरी नियुक्त किया गया है। कालेज प्रधान काजल दहिया और उनकी नवनियुक्त कार्यकारिणी ने बताया की जो भी जिम्मेदारी मुझे इनसो ने दी है उसको बखुभी और इमानदारी से निभाने का काम करेंगी और ज्यादा से ज्यादा छात्राओं को इनसो संगठन से जोड़कर संगठन को मजबूत करने का काम करेंगी और नवनियुक्त कार्यकारिणी ने बताया की इनसो का जल्दी कॉलेज में सदस्यता अभियान चलाया जाएगा जिसमें ज्यादा से ज्यादा छात्राओं को इनसो से जोड़कर उनकी हर समस्या चाहे वो केंटीन की हो सुरक्षा की बात हो चाहे सफाई की बात हो और अन्य कोई समस्या हो उसको इनसो हल करवाने का काम करेगी इस अवसर पर निधि देशवाल, शीतल सिंह, एकता खोखर, संध्या दहिया, सोनम सिंह, प्रति ठाकुर, काजल कश्यप, राधिका सैनी आदि छात्रांए मौजूद थी।

खेत से बिजली के पोल व तार चोरी

गन्नौर। गढ़ी झंझारा गांव के खेत से चोर बिजली का पोल व तार चोरी कर ले गए। किसान ने चोरी की सूचना निगम कार्यालय को दी। जिसके बाद निगम एसडीओ ने चोरी की शिकायत गन्नौर थाना में दर्ज करवाई। शिकायत में निगम के एसडीओ ने बताया कि गढ़ी झंझारा निवासी सुरेंद्र राम के खेत में बिजली का पोल लगा हुआ है। जिसका कनेक्शन 11 केवी अहीर माजरा से जुड़ा हुआ है। 21 मार्च की रात को चोर खेत से बिजली का पोल व तार चोरी कर ले गए। जिस कारण निगम को 30 हजार रुपये का नुकसान हुआ है। गन्नौर थाना पुलिस ने अज्ञात चोर के खिलाफ केस दर्ज कर जांच शुरू कर दी है।

विज्ञान एवं कंप्यूटर के मॉडल बनाकर नए प्रयोगों का किया प्रदर्शन

राजकुमार प्रिंस

करनाल। गुरु नानक खालसा कॉलेज में विज्ञान विभाग द्वारा विज्ञान प्रदर्शनी का आयोजन किया गया, जिसमें विभिन्न कॉलेजों के विज्ञान एवं कंप्यूटर साइंस के विद्यार्थियों ने सक्रिय रूप से भाग लिया और विज्ञान एवं कंप्यूटर के मॉडल बनाकर नए प्रयोगों का प्रदर्शन किया।

कार्यक्रम के मुख्य अतिथि कॉलेज के प्राचार्य डॉक्टर गुरिंदर सिंह ने सभी मॉडलों का अवलोकन किया और विद्यार्थियों की प्रयासों की सराहना की। उन्होंने कहा कि आज का विद्यार्थी अत्यंत रचनात्मक है और नित नए प्रयोगों से विकास के क्षेत्र में अत्यंत महत्वपूर्ण भूमिका निभा रहा है।

विज्ञान विभाग के इंचार्ज डॉ. देवी भूषण ने बताया कि इस प्रदर्शनी में 13 महाविद्यालयों की टीमों ने भाग लिया और कंप्यूटर रसायन और भौतिकी के सुंदर मॉडल बनाए। प्रतियोगिता में कंप्यूटर में बेस्ट मॉडल के वडे कॉलेज की छात्राओं ने बनाया, जिसे नगद पुरस्कार देकर सम्मानित किया गया। वहीं रसायन में गुरु नानक खालसा कॉलेज करनाल ने बेस्ट मॉडल बनाकर नगद पुरस्कार जीता तथा बहुत भौतिकी में भी केवीए डीएवी कॉलेज करनाल ने बेस्ट मॉडल बनाकर पुरस्कार जीत।

करनाल में रिंग रोड बनाने का विरोध शुरू

राजकुमार प्रिंस

करनाल। करनाल में भारत माता श्रृंखला के तहत बन रहे 1700 करोड़ की रिंग रोड परियोजना का कई गांवों के किसानों ने विरोध शुरू कर दिया है। ग्रामीण का आरोप है कि जब सरकार द्वारा उनकी जमीन ली गई थी, तब वादा किया था किसानों को खेतों में जाने का रास्ता मिलेगा, यानी सर्विस लेन बनाई जाएगी। लेकिन अब इस रिंग रोड पर सर्विस लेन नहीं बनाई जा रही। अगर सर्विस लेन नहीं बनी तो वह अपने खेतों में कैसे जा पाएगे। किसानों ने सवाल किया कि कैसे खेती उपकरण वह खेत में लेकर जाएंगे। इस मांग को लेकर वह आज गांव रावर के पास रिंग रोड पर टैंट लगाकर अनिश्चितकालीन धरना देकर बैठ गए हैं। घरौंडा

विधायक हरविंद्र कल्याण ने उनको आश्वासन दिया था कि सर्विस लेन निकलवा दी जाएगी, लेकिन ग्रामीणों और किसानों का आरोप है कि विधायक के आश्वासन झूठे निकले। अब एनएचएआइ रिंग रोड तो बना रही है, लेकिन यहां पर सर्विस लेन का कोई काम नहीं होना है। ऐसे में किसानों और ग्रामीणों के सामने बड़ी दिक्कत खड़ी हो गई है।

साढ़े 34 किलोमीटर लंबा यह रिंग रोड जिला करनाल के 23 गांवों से होकर गुजरेगा। रिंग रोड से के पास जिन भी किसानों के खेत है, उनमें से बहुत से किसानों के खेत दो हिस्सों में बंट गए हैं। अब अगर किसान को रोड की दूसरी तरफ अपने खेत में जाना होगा तो उन्हें कई किलोमीटर दूर से होकर जाना पड़ेगा। ऐसे मे वह कैसे इन खेतों में फसल उगा पाएंगे और कैसे कृषि सांधनों को खेत में लेकर जाएंगे। अगर सर्विस लेन होती तो वह कहीं से भी अपने खेत में आ सकते थे। ग्रामीणों का कहना कि इस मामले को लेकर जब एनएचएआई के डीजीएम रविंद्रनाथ से बात की गई तो उन्हें सिर्फ एक ही जवाब मिला कि हमारे प्रोजेक्ट में सर्विस लेन का कोई ऑप्शन नहीं दिया गया। गांव गंजोगढ़ी के सरपंच, ग्रामीण सोनी शर्मा कुटेल व अन्य ग्रामीणों व किसानों का कहना है कि रिंग रोड बन रहा है, अच्छी बात है, लेकिन किसानों के खेत रिंग रोड के दोनों तरफ है और आने जाने के लिए कोई रास्ता ही नहीं है। ग्रामीण कैसे रिंग रोड पर आएंगे। किसानों के साथ नाइंसाफी हो रही है। सुनने वाला कोई नहीं है। सर्विस लेन की मांग को लेकर किसान विधायक हरविंद्र कल्याण, करनाल जिला उपायुक्त और एसडीएम से भी मिल चुके हैं। पहले तो कहा जा रहा था कि सर्विस लेन बना दी जाएगी, लेकिन ग्रामीण मांग कर रहे हैं तो सर्विस लेन बनाने से इंकार किया जा रहा है। उन्होंने कहा कि जब तक उनकी यह मांग पूरी नहीं होती, तब तक वह यहां से उठने वाले नहीं है। धरने पर ओम प्रकाश, संजीव, गुरप्रीत, राममेहर, विनोद, रामधारी आदि समेत सैकड़ों किसान उपस्थित रहे।

टाटा एआईए लाइफ ने प्रस्तुत किया टाटा एआईए राइजिंग इंडिया फंड

करनाल। भारत की अग्रणी जीवन बीमाकर्ता कंपनियों में से एक, टाटा एआईए लाइफ इंश्योरेंस (टाटा एआईए) ने टाटा एआईए राइजिंग इंडिया फंड लॉन्च किया है। यह फंड भारत के विकास सफर में शामिल होने के लिए उपभोक्ताओं के लिए एक अनूठा अवसर खोलता है। न्यू फंड ऑफरिंग (एनएफओ) 31 मार्च, 2024 तक खुला रहेगा। एनएफओ अवधि के दौरान यूनिट्स को 10 रूपए प्रति यूनिट के एनएवी पर पेश किया जाएगा। राइजिंग इंडिया फंड उन प्रमुख क्षेत्रों और कंपनियों में निवेश करेगा, जो आत्मनिर्भर भारत के सफर को आगे बढ़ा रहे हैं। इनमें बुनियादी ढांचा, विनिर्माण, बैंकिंग, डिजिटल, रक्षा आदि शामिल हैं। यह फंड विभिन्न मार्केट कैप वाली कंपनियों में निवेश करेगा और सेक्टर अग्नोस्टिक होगा, जो फंड मैनेजर को भारत के विकास इंजन को चलाने वाले विविध अवसरों का लाभ उठाने में सक्षम बनाएगा। एनएफओ लॉन्च पर, टाटा एआईए के कार्यकारी उपाध्यक्ष और मुख्य निवेश अधिकारी (सीआईओ) हर्षद पाटील ने कहा, हाल के वर्षों में, भारत ने सबसे तेजी से बढ़ती प्रमुख अर्थव्यवस्था बनकर दुनिया भर में अपना प्रभाव प्रदर्शित किया है। हमारा यह नया फंड, उपभोक्ताओं को भारत के विकास के इस अद्भुत सफर में भाग लेने और इससे लाभ उठाने का अवसर प्रदान करना चाहता है। टाटा एआईए द्वारा प्रदान किए जाने वाले यूलिप फंड में निवेश करके हमारे उपभोक्ताओं को हमेशा भारतीय इक्विटी बाजार की दीर्घकालिक विकास क्षमता से लाभ हुआ है। हम अपने फंड प्रदर्शन में अल्फा जनरेट करने की दिशा में प्रयास करना जारी रखेंगे।

फूलों की होली मिलन समारोह का निमंत्रण दिया

कमाल हुसैन

पानीपतः पानीपत ग्रामीण हल्के के भारतीय जनता पार्टी के वरिष्ठ नेता विजय जैन ने अपने जनसंपर्क अभियान के तहत हल्के के गांव बराना, वधावा राम कॉलोनी, गांव नूरवाला, मोतीराम कॉलोनी, जसवीर कॉलोनी, में लोगों से मिलकर के 24 मार्च दिन रविवार को सेक्टर 13-17 में अपने नव नियुक्त कार्यालय वह फूलों की होली मिलन समारोह का निमंत्रण दिया इस अवसर पर उन्होंने लोगों से अपील की है कि 24 मार्च को पानीपत ग्रामीण हल्के के हजारों की संख्या में कार्यकर्ता पहुंच करके मुझे अपना आशीर्वाद देंगे इस अवसर पर अमरेश त्यागी, पप्पल त्यागी, शिव कुमार शर्मा, बलदेव अरोड़ा हनुमान, नरेश कलशन, कर्मवीर बामनिया,कर्मवीर कश्यप,मांगेराम फौजी, सतबीर, विनोद त्यागी, संजय त्यागी, जयप्रकाश त्यागी, दिनेश अग्रवाल, रमेश डांगी, अशोक मैहता, आदि लोग उपस्थित रहे।

राजकीय महाविद्यालय के बाहर युवकों ने मचाया हुड़दंग

राजकुमार प्रिंस

करनाल। पंडित चिरंजीलाल शर्मा राजकीय स्नातकोत्तर महाविद्यालय के बाहर होली के नाम पर शुक्रवार को करीब दो दर्जन से अधिक युवकों ने जमकर हुड़दंग मचाया। उन्होंने कॉलेज आने-जाने वाली कई लड़कियों पर गुलाल डाल दिया। छात्राओं ने इसकी शिकायत कॉलेज प्रशासन से की तो कॉलेज मैनेजमेंट ने सिविल लाइन थाने में सूचना दी। जानकारी मिलते ही थाने से पुलिस की दो गाडि?ां मौके पर पहुंची, जिन्हें देखकर हुड़दंग मचा रहे युवक फरार हो गए। छात्राओं ने बताया कि सुबह से करीब 25 से 30 लडके टोलियां बनाकर कालेज के बाहर गेट पर खड़े थे, जो कॉलेज से बाहर निकलने वाली छात्राओं को जबरदस्ती गुलाल लगा रहे थे। इस दौरान छात्राओं का गेट से बाहर निकलना भी मुश्किल हो गया था। इसके बाद पुलिस मौके पहुंची तो सभी युवक मौके से फरार हो गए। पुलिस ने आरोपियों का पीछा भी किया, लेकिन वे भागने में सफल रहे। वहीं जैसे ही यह मामला जिला पुलिस अधीक्षक दीपक साहरन के संज्ञान में आया तो उन्होंने जिलेभर के शिक्षण संस्थानों के बाहर फ्लैग मार्च निकालवाया। शहर के रेलवे रोड़, बस स्टैंड व सेक्टरों सहित पुलिस के अधिकारियों ने फ्लैग मार्च निकालकर लोगों को शांति व सद्भाव के साथ मिलजुल कर होली का त्योहार मनाने की अपील की। सिविल लाइन थाना के प्रभारी विष्णु मित्र ने बताया कि आज जैसे ही उन्हें युवकों द्वारा हुडदंगबाजी की सूचना मिली तो वह तुरंत मौके पर पहुंच गए थे।

मतदाता व उम्मीदवारों की सुविधा के लिए भारत निर्वाचन आयोग ने शुरू किए करीब दो दर्जन मोबाइल एप : उत्तम सिंह

राजकुमार प्रिंस

करनाल। उपायुक्त एवं जिला निर्वाचन अधिकारी उत्तम सिंह ने बताया कि भारत निर्वाचन आयोग ने 18वें लोकसभा आम चुनाव 2024 के दौरान मतदाताओं की सुविधा के लिए करीब दो दर्जन ऑनलाइन मोबाइल एप शुरू किए हैं। मतदाता या कोई भी उम्मीदवार एप का प्रयोग कर अपनी समस्या का निवारण करवा सकता है। उन्होंने बताया कि निर्वाचन प्रक्रिया को सरल एवं सुविधाजनक बनाने के लिए भारत निर्वाचन आयोग ने ऑफलाईन ही नहीं, अपितु ऑनलाईन भी अनेक सेवाएं शुरू की हुई हैं। उदाहरण के तौर पर 18 साल का कोई युवा व युवती अपना वोट बनवाना चाहता है तो वह वोटस.ईसीआई.इन पर ऑनलाइन आवेदन कर सकता है। यह सुविधा केवल तब तक है, जब तक कि लोकसभा आम चुनाव के लिए नामांकन प्रक्रिया शुरू नहीं हो जाती। नामांकन पत्रों के दाखिला शुरू होने के बाद इसे बंद कर दिया जाएगा। उन्होंन कहा कि हरियाणा प्रदेश में नामांकन प्रक्रिया 29 अप्रैल से आरंभ होगी और 6 मई तक जारी रहेगी। इसी प्रकार निर्वाचन आयोग ने सी-विजिल के नाम से एक नया एप शुरू किया है। इस मोबाइल एप को डाउनलोड कर कोई भी नागरिक आदर्श आचार संहिता की कहीं अवहेलना हो रही है तो उसकी फोटो या वीडियो बनाकर अपनी शिकायत भेज सकता है, जिसका निवारण निर्वाचन कार्यालय की ओर से 100 मिनट में किया जाएगा। जिला निर्वाचन अधिकारी ने बताया कि ऑनलाईन नामांकन पत्र दाखिल करने के लिए भी निर्वाचन आयोग ने कैंडिडेट नॉमिनेशन एप्लीकेशन के नाम से एक एप बनाया है। कोई भी प्रत्याशी इस एप का प्रयोग कर अपने आवेदन को एप पर ऑनलाइन दर्ज करवा सकता है। इसमें ऑनलाइन भुगतान के माध्यम से अपनी जमानत राशि जमा करने का विकल्प प्रदान किया गया है। एक बार आवेदन दर्ज होने के बाद उम्मीदवार सुविधा एप का प्रयोग कर अपने आवेदन की आगामी कार्यवाही पर नजर रख सकते हैं। रिटर्निंग अधिकारियों के लिए आयोग ने एनकोर के नाम से एक सॉफ्टवेयर तैयार किया है। इसमें उम्मीदवारों का आवश्यक डाटा फीड रहता है। उम्मीदवारों की संपत्ति के विवरण को देखने के लिए आयोग ने शपथ पत्र पोर्टल बनाया है। इस एप पर किसी उम्मीदवार की चल-अचल संपत्ति, हलफनामे को ऑनलाइन देखा जा सकता है। उन्होंने बताया कि इसी प्रकार भारत निर्वाचन आयोग ने बूथ एप के माध्यम से मतदाताओं की डिजिटल पहचान करने की सेवा शुरू की है। मतदाता वोटर हेल्पलाइन एप को अपने ईपीआईसी कार्ड से जोडकर अपनी मतदाता पर्ची को डाउनलोड कर सकते हैं।

टीबी उन्मूलन को लेकर बेहतरीन कार्य करने वाले हुए सम्मानित

राजकुमार प्रिंस

करनाल। सिविल सर्जन कार्यालय में आज विश्व टीबी दिवस के उपलक्ष्य में सिविल सर्जन डा. कृष्ण कुमार की अध्यक्षता में कार्यक्रम का आयोजन किया गया। सिविल सर्जन ने आईईसी वैन को भी हरी झंडी दिखाकर रवाना किया। यह वैन क्षेत्र के हाई रिस्क एरिया में जाकर लोगों को जागरूक करेगी।

इस अवसर पर सिविल सर्जन डा. कृष्ण कुमार ने राष्ट्रीय क्षय रोग उन्मूलन कार्यक्रम में बेहतरीन कार्य करने पर डा.आरआई सिंह अर्पना अस्पताल, डा.अतुल्य अत्रेजा आरोग्यम अस्पताल, वरिष्ठ चिकित्सा अधिकारी इन्द्री, वरिष्ठ चिकित्सा अधिकारी घरौंडा, डा. नीरजा चिकित्सा अधिकारी धोबी मोहल्ला, डा. विनीत गांधी चिकित्सा अधिकारी बरसत, डा. दुर्जेश सीएचओ सोंकड़ा, किरण नर्सिंग आफिसर बडोता, भीषम एलटी सांभली, गौरव एलटी नीलोखेड़ी, प्रोमिला आशा वर्कर, निर्मल आशा वर्कर काछवा, रश्मि अकाउटैंट तथा प्रीति धवन डाटा एंट्री आपरेटर को सम्मानित कर उनका हौंसला बढाया।

संपादकीय

होली, अतुलनीय रंगों और समरसता का त्यौहार

होली की अनंत बधाइयां,शुभकामनाये,फाल्गुनी रंगो से मनाइ जाने वाली होली न सिर्फ भाईचारे ,सौहार्द और प्यार,स्नेह का त्यौहार है। यह महान पर्व शत्रुता हरण करने वाला भी पवित्र त्यौहार है। होलिका दहन और रंगों के खेलने की की परंपरा अलौकिक है होलिका दहन के रूप में समाज में व्याप्त बुराई को नष्ट करने की अद्भुत परंपरा सिर्फ हमारे देश में ही है। ऐसी विलक्षण तथा इस होलिका दहन तथा होली के इस पावन पर्व पर जुड़ी हुई है। प्राचीन सांस्कृतिक कथा के अनुसार हिरण्यकश्यपु नामक राक्षस राजा हुआ करता था। प्राचीन काल मे ब्रम्हाजी की तपस्या से उसने वरदान प्राप्त कर लिया था,कि उसे न देवता मार सके न ही कोई अन्य जीव जन्तु ,न दिन मे मरे न रात मे ,न अस्त्र से न शस्त्रों से ,न धरती पर न आकाश मे उसकी मृत्यु हो ,इस तरह उसने अमरत्व प्राप्त कर लिया था। धीरे धीरे उसे इतना घमंड हो गया कि वह अपने को भगवान विष्णु और ब्रह्मा से बढकर भगवान समझने लगा ,राज्य मे कोई व्यक्ति किसी भगवान की पूजा नही कर सकता था ,केवल हिरण्यकश्यपु की ही पूजा हो सकती थी ।

कालांतर में उसके एक पुत्र हुआ ,बालक बडा ही धार्मिक प्रवृत्ति का था और भगवान विष्णु का भक्त भी,यह बात राजा को अत्यंत नागवार गुजरती थी ,उसने अपने पुत्र को बहुत समझाने का प्रयास किया कि उसका पिता राजा हिरण्यकषिपु ही एकमात्र भगवान है ,पर बालक अपने पिता के इस अधर्मी आदेश को नही मानता था, बालक प्रह्लाद के ऊपर सख्ती करने हेतु उसके पिता हिरण्यकशयपु ने उसे समुद्र मे फेंकने का आदेश दिया ,उसे हाथी कुचलने का आदेश दिया,पहाड से नीचे फेंका गया पर भगवान विष्णु की भक्ति और दया से बालक प्रह्लाद जीवित सकुशल बच गया ।अंत मे राजा ने अपनी बहन और बालक प्रह्लाद की बुआ होलिका का सहारा लिया ,होलिका को जी तपस्या से एक ऐसे कपडे का वरदान प्राप्त था, जिसे पहनने पर वह अग्नि से जल नही सकती थी । इसी वरदान का फायदा उठाते हुए ,होलिका ने बालक प्रह्लाद को गोद मे लेकर अग्नि स्नान किया ,पर होलिका की चुनरी उड़ कर प्रह्लाद पर लिपट गई ,और दुष्ट होलिका जलकर भस्म हो गई,प्रह्लाद फिर बच गए। इस तरह होलिका दहन का त्यौहार होलीका नामक बुराई को अग्नि से खत्म करने की प्रथा चली आई है। प्रह्लाद को राजा ने एक विशाल खंबे से बांध दिया और तलवार लेकर उसपर टूट पडा और पूछा बता तेरा भगवान कहां है ,बालक ने बड़ी निडरता से कहा भगवान हर जगह हैं ,आप मे, मुझ मे ,आपकी तलवार मे इस,इस खंबे मे भी ।

तब हिरण्यकश्यपु ने क्रोध से कहा तो देख तेरा भगवान तुझे कैसे बचाता है और उसने उसे मारने के लिए, तलवार उठाई ,तभी खंबे को फाड़कर एक भयानक जीव निकला ,जो न नर था न दानव उसने राजा को गोद मे लिया और अपने नुकीले नाखून से राजा का पेट फाड दिया। बालक प्रह्लाद की अनन्य भक्ति को देखकर उसको भक्त प्रह्लाद के नाम से जाने लगा। भगवान विष्णु के अवतार नरसिंह भगवान ने हिरण कश्यप का वध कर अहम दंभ और बुराइयों को खत्म किया और तब से होली का त्योहार प्राचीन समय से भारत देश में मनाया जा रहा है। होली पूरे विश्व में अनूठा, अद्भुत, अतुलनीय भाईचारे प्रेम रूप में मनाया जाता है, एक दूसरे को रंग गुलाल लगाकर खुशियां मनाई जाती है, एक दूसरे को मिठाई भी खिलाई जाती है।

युवा वोटर तय करेंगे चुनाव की दिशा

डॉ. ओ.पी. त्रिपाठी

> "प्रधानमंत्री नरेंद्र मोदी के नेतृत्व में बीते एक दशक में, दो लोकसभा चुनावों से गुजरते हुए, देश ने यदि बहुमुखी विकास के अनेक सोपानों को स्पर्श किया है, तो इसमें युवा मतदाताओं की भूमिका बहुत बड़ी है।भारत के घर-घर में राजनीति पर बातचीत नई नहीं है। लेकिन जो बदलाव आज के राजनीतिक परिदृश्य में हुआ है, उसमें न सिर्फ उम्रदराज लोग, बल्कि युवा और महिलाएं भी समान रूप से भागीदार बन रहे हैं। भारतीय लोकतंत्र एक जटिल संरचना है। एक महत्वपूर्ण तत्व जो आज ज्यादा महत्व और मान्यता की मांग कर रहा है, वह है देश के युवाओं की राजनीति में सक्रिय भागीदारी। आज भारत की राजनीतिक परिदृश्य जबरदस्त कायापलट के दौर से गुजर रही है। दुनिया के सबसे बड़े लोकतंत्र में आज कई युवा नेता हैं जो युवा नेतृत्व की भूमिका निभा रहे हैं"

चुनाव लोकतंत्र का सबसे बड़ा उत्सव होता है और इस उत्सव के केंद्र में मतदाता रहते हैं। यह सुखद है कि आज जब देश अठ्ठारहवें लोकसभा चुनावों के निकट खड़ा है, तब देश में युवा एवं नए मतदाताओं की बड़ी संख्या मतदान के माध्यम से देश का भविष्य लिखने के लिए तैयार है। बीते कुछ वर्षों के दौरान राजनीतिक विषयों में युवाओं की अभिरुचि बढ़ी है तथा लोकतंत्र में अपनी भागीदारी के प्रति वे अधिक सजग व सक्रिय हुए हैं। युवाओं की बढ़ती भागीदारी भारतीय लोकतंत्र के लिए एक सकारात्मक संकेत है।

देश के करीब साढ़े सात करोड़ युवा मतदाता लोकसभा चुनाव में भाग्य विधाता की भूमिका में होंगे। यह भी सच है कि युवा जिसके साथ होते हैं, सरकार उसकी होती है। सियासी दल इसको बखूबी जानते हैं, इसलिए युवाओं को लुभाने के लिए हर जतन करते दिख रहे हैं। युवाओं के मुद्दे पर वार-पलटवार हो रहे हैं। पर, गैजेट्स और इंटरनेट से लैस युवा वर्ग सबको खामोशी से परख रहा है। उनके दावों को तौल रहा है। 96.8 करोड़ कुल मतदाता हैं देश में। 21.5 करोड़ मतदाताओं की उम्र 29 साल से कम है। देश में युवा मतदाताओं की संख्या में लगातार वृद्धि हुई है। गत दिनों चुनाव आयोग द्वारा दी गई जानकारी के अनुसार नवीनतम मतदाता सूची में 18-19 आयु वर्ग के 1.89 करोड़ मतदाताओं को पहली बार जोड़ा गया है। यह 2019 में जोड़े गए 18-19 वर्ष के मतदाताओं से 22.7 प्रतिशत अधिक है। 2024 की अंतिम सूची के अनुसार 20-29 आयु वर्ग के मतदाताओं की कुल संख्या 19.7 करोड़ से अधिक है। भारत की लगभग 70ः आबादी की उम्र 65 साल से कम है। वहीं इनमें 15 से 20 के आयु वर्ग में लगभग 25 करोड़ आबादी के साथ भारत इस समय विश्व का सबसे युवा देश बन चुका है। ऐसे में आज जब देश के चुनावों में युवा मतदाताओं की भागीदारी बढ़ रही है, तो इससे न केवल भारत के स्वर्णिम भविष्य के प्रति आशावान हुआ जा सकता है, अपितु भारतीय लोकतंत्र के लिए भी इसे एक शुभ संकेत के रूप में देखा जा सकता है। आज के युवा मस्तिष्क की विशेषता यह है कि वो प्रायः विभिन्न पूर्वाग्रहों, संकीर्णताओं और उलझनों से मुक्त होता है। कोई भी निर्णय लेने में उसकी एक स्पष्ट दृष्टि होती है। इस कारण युवा मतदाता जब मतदान केंद्र में जाता है, तो वह जाति-क्षेत्र-भाषा आदि की संकीर्णता को छोड़ राष्ट्रीय हितों का विचार करते हुए मत डालता है। बीते लोकसभा चुनावों में युवा मतदाताओं की सक्रियता ने देश की राजनीति में बड़े परिवर्तन को आकार देने का कार्य किया। सोच-समझकर मतदान करने और एक सही सरकार चुनने से क्या कुछ हो सकता है, यह बीते दस वर्षों में देश देख चुका है।

प्रधानमंत्री नरेंद्र मोदी के नेतृत्व में बीते एक दशक में, दो लोकसभा चुनावों से गुजरते हुए, देश ने यदि बहुमुखी विकास के अनेक सोपानों को स्पर्श किया है, तो इसमें युवा मतदाताओं की भूमिका बहुत बड़ी है।भारत के घर-घर में राजनीति पर बातचीत नई नहीं है। लेकिन जो बदलाव आज के राजनीतिक परिदृश्य में हुआ है, उसमें न सिर्फ उम्रदराज लोग, बल्कि युवा और महिलाएं भी समान रूप से भागीदार बन रहे हैं। भारतीय लोकतंत्र एक जटिल संरचना है। एक महत्वपूर्ण तत्व जो आज ज्यादा महत्व और मान्यता की मांग कर रहा है, वह है देश के युवाओं की राजनीति में सक्रिय भागीदारी। आज भारत की राजनीतिक परिदृश्य जबरदस्त कायापलट के दौर से गुजर रही है। दुनिया के सबसे बड़े लोकतंत्र में आज कई युवा नेता हैं जो युवा नेतृत्व की भूमिका निभा रहे हैं। आज जब सरकार युवाओं को राजनीति की बागडोर संभालने के लिए प्रेरित कर रहे हैं, तो यह और भी जरूरी है कि हम ये जानें, समझें और परखें कि युवा क्या चाहते हैं।

भारतीय राजनीति में युवाओं का उभार महज एक चलन नहीं, बल्कि आज एक जरूरत बन चुका है। आज युवाओं की अपनी समस्याएं और अपनी चुनौतियाँ हैं। वैश्विक स्तर पर इन्हें समझने और हल करने के लिए ही नहीं, नेतृत्व में भी युवाओं का होना जरूरी है। लोकनीति-सीएसडीएस अध्ययनों के अनुसार, युवा वोट, जो 2009 में 58 प्रतिशत से बढ़कर 2014 में 68 प्रतिशत हो गया, औसत मतदान प्रतिशत से भी अधिक था। इसका असर भारतीय जनता पार्टी की जीत और कांग्रेस की हार के साथ भी जुड़ा था। युवाओं का एक-एक वोट अगली सरकार ही नहीं, सरकार के दायित्व को तय करने में भी अहम भूमिका निभा सकता है। आने वाले लोक सभा चुनावों के मद्देनजर फेमिनिज्म इन इंडिया ने अलग-अलग राज्यों के ह्वाफ्स्ट टाइम वोटर्सह्व से उनकी राजनीतिक जागरूकता और सरकार से उनकी उम्मीदें जानने की कोशिश की। युवा मतदाताओं के प्रमुख मुद्दों में कम लागत में उच्च शिक्षा की सुविधाएं। शोध एवं नवाचार के लिए सरकारी मदद और प्रोत्साहन। उद्यमिता के लिए कर्ज की उपलब्धता प्रमुख हैं। प्रधानमंत्री नरेंद्र मोदी ने बीती 25 जनवरी को राष्ट्रीय मतदाता दिवस पर एक कार्यक्रम में कहा कि, 18 से 25 वर्ष की आयु ऐसी होती है जब किसी का भी जीवन बहुत से बदलावों का साक्षी बनता है। इन्हीं बदलावों के बीच आप सभी को एक और जिम्मेदारी साथ-साथ निभानी है। ये जिम्मेदारी दुनिया की सबसे बड़ी डेमोक्रेसी में भागीदारी की है। ये कालचक्र दो वजहों से बहुत अहम है-पहला आप सभी ऐसे समय में वोटर बने हैं, जब भारत का अमृतकाल शुरू हुआ है। दूसरा, कल 26 जनवरी को देश अपना 75वां गणतंत्र दिवस मनाएगा। अगले 25 साल आपके लिए भी और भारत के लिए भी दोनों के लिए ही महत्वपूर्ण है। प्रधानमंत्री ने कहा कि आज जब देश 2047 तक विकसित भारत बनने के लक्ष्य पर काम कर रहा है तो आपका वोट ये तय करेगा कि भारत की दिशा क्या होगी। जिस तरह 1947 से 25 साल पहले भारत के नौजवानों पर देश को स्वतंत्र कराने का दारोमदार था, उसी तरह 2047 तक यानी 25 सालों में आप पर विकसित भारत के निर्माण की जिम्मेदारी है। आपका एक वोट और देश की विकास की दिशा दोनों आपस में जुड़े हुए हैं। आपका एक वोट, भारत को दुनिया की तीसरी सबसे बड़ी अर्थव्यवस्था बनाएगा। भारत का हर नागरिक जिनकी आयु 18 साल या इससे ज्यादा है, उसे वोट देने का अधिकार है और यह अधिकार भारत का संविधान देता है। देश के हर नागरिक को पांच साल के अंतराल में अपने देश, प्रदेश के साथ ही नगर निकाय व पंचायत के प्रतिनिधियों को चुनने का अधिकार है। लेकिन ये भी जान लीजिए कि हमारे देश में वोटिंग करने की मतदान की न्यूनतम आयु 18 साल शुरू से नहीं थी। इससे पहले मतदान करने के लिए पंजीकरण की उम्र 21 साल थी। राजीव गांधी के कार्यकाल को देश के कई महत्वपूर्ण निर्णयों के लिए याद किया जाता है। उनमें एक फैसला था कि 18 साल के युवाओं को वोट देने का अधिकार देना. 20 दिसंबर, 1988 को भारत में वोट करने वाले मतदाताओं की उम्र 21 साल से घटाकर 18 साल करने के लिए संसद में कानून को मंजूरी दी गई थी।

भारत की लोकतांत्रिक व्यवस्था में प्रत्येक वोट का महत्वपूर्ण योगदान है। युवा मतदाता न केवल देश का भविष्य है, बल्कि वह युग निर्माता भी है। देश के विकास और उन्नति के लिए अच्छे और सच्चे प्रतिनिधित्व का वरण करने सभी मतदाताओं को अपने मताधिकार का उपयोग करना चाहिए। लोकतंत्र के महायज्ञ मतदान को बढ़-चढ़कर हिस्सा लेना चाहिए।

कविता

रुख पहाड़ों की तरफ किया
तो समझ आया
जन्नत इस धरा पर भी है।

रुख बादलों की तरफ किया
तो समझ आया
बदमाशी इनमें भी है।

रुख बहती नदी की तरफ किया
तो समझ आया
जीवन का बहाव इनमें भी है।

रुख हरे-भरे खेतों की तरफ किया
तो समझ आया
जीवन का अंश इनमें भी है।

रुख वृक्षों की तरफ किया
तो समझ आया
जीवन की समझदारी इनमें भी है।

रुख डूबती हुई नाव की तरफ गया
तो समझ आया
जीवन का अंतिम पड़ाव इनमें भी है।

संजीव

मस्ती में सरोबार होकर मनाते हैं राजस्थान में होली

रमेश सर्राफ धमोरा

होली के अवसर पर राजस्थान के विभिन्न शहरों में कई तरह के आयोजन किए जाते हैं। राजस्थान में होली के विविध रंग देखने में आते हैं। होली के दिनों में जयपुर के इष्टदेव गोविंद देव मंदिर में नजारा देखने लायक होता है। राजस्थान के मंदिरों में होली पर रंग-गुलाल के साथ फाग उत्सव का आयोजन किया जाता है। बीकानेरी होली का सबसे आकर्षण का केन्द्र होता है पुष्करणा समाज के हर्ष व व्यास जाति के बीच खेला जाने वाला डोलची। पानी का खेल डोलची चमड़े से बना एक ऐसा पात्र है जिसमे पानी भरा जाता है व जोरदार प्रहार के साथ सामने वाले की पीठ पर इस पानी को मारा जाता है। बाड़मेर में पत्थर मार होली खेली जाती है तो अजमेर में कोड़ा अथवा सांतमार होली लोग बहुत धूम-धाम से मनाते हैं। हाड़ोती क्षेत्र के सांगोद कस्बे में होली के अवसर पर नए हिजड़ों को हिजड़ों की जमात में शामिल किया जाता है। इस अवसर पर बाजार का न्हाण और खाड़े का न्हाण नामक लोकोत्सवों का आयोजन होता है। खाड़े के न्हाण में जम कर अश्लील भाषा का प्रयोग किया जाता है। भरतपुर के ब्रजांचल में फाल्गुन का आगमन कोई साधारण बात नहीं है। ब्रज के गांव की चौपालों पर ब्रजवासी ग्रामीण अपने होलियां बम के साथ अपने ढप, ढोल और झांझ बजाते हुए रसिया गाते हैं। डीग क्षेत्र की ग्रामीण महिलाएं अपने सिर पर भारी भरकम चरकुला रखकर उस पर जलते दीपकों के साथ नृत्य करती हैं। संपूर्ण ब्रज में इस तरह आनंद की अमृत वर्षा होती है। यह परम्परा ब्रज की धरोहर है। बरसाने, नंदगांव, कामां, डीग आदि स्थानों पर ब्रज की लठमार होली की परम्परा आज भी यहां की संस्कृति को पुष्ट करती है। चैत्र कृष्ण द्वितीया को दाऊजी का हुरंगा भी प्रसिद्ध है। ब्रह्मानगरी पुष्कर की कपड़ा फाड़ होली ने देश ही नहीं बल्कि विदेशों में भी अपनी धाक जमा ली है। यहां विदेशी सैलानियों के साथ स्थानीय और देशी पर्यटक बड़ी धूमधाम के साथ होली खेलते हैं और एक दूसरे के कपड़े भी फाड़ते हैं। मेवाड अंचल के भीलवाड़ा जिले के बरून्दनी गांव में होली के सात दिन बाद शीतला सप्तमी पर खेली जाने वाली लठमार होली का अपना एक अलग ही मजा रहता है। माहेश्वरी समाज के स्त्री-पुरूष यह होली खेलते हैं। डोलचियों में पानी भरकर पुरूष महिलाओं पर डालते हैं और महिलाएं लाठियों से उन्हें पीटती हैं। यहां होली के बाद बादशाह की सवारी निकाली जाती है। वहीं शीतला सप्तमी पर चित्तौड़गढ़ वालों की हवेली से मुर्दे की सवारी निकाली जाती है। इसमें लकड़ी की सीढ़ी बनाई जाती है और जिंदा व्यक्ति को उस पर लिटाकर अर्थी पूरे बाजार में निकाले हैं। इस दौरान युवा इस अर्थी को लेकर पूरे शहर में घूमते हैं। लोग इन्हें रंगों से नहला देते हैं। शेखावाटी की होली पूरे देश में प्रसिद्ध है। फाल्गुन में सांझ ढलते ही धमाल सुनाई देने लगे हैं। चंग की थाप पर पांव थिरकने लगे हैं और बांसुरी की सुरीली आवाज कानों में मिश्री घोलने लगी है। होली नजदीक आने पर शेखावाटी में अंचल के गांव-गांव और ढाणी-ढाणी में ऐसा माहौल देखने को मिल रहा है।

विचार

होली: ईश्वरीय सत्ता तथा मातृभूमि को श्रद्धा सुमन अर्पित करने त्यौहार

डा मनमोहन प्रकाश

फाल्गुन मास में पड़ने वाला होली का त्योहार सनातन संस्कृति में विशेष महत्व रखता है क्योंकि वह मनुष्य को सीख भी देता है और चैतावनी भी।इस त्यौहार को नवसंवत्सर के आरंभ तथा वसंत गमन के प्रतीक के रूप में भी देखा जाता है। ऐसी भी मान्यता है कि इस तिथि पर ही प्रथम मानव 'मनु' का इस संसार में अवतरण हुआ,इस कारण इसे मानव जन्मोत्सव भी कहा जा सकता है तथा इस दिन पड़ने वाली तिथि को मन्वादि तिथि कहते हैं। दो दिवसीय होली पर्व में एक दिन समर्पित होता है होलिका दहन को अर्थात् इस दिन गोबर के उपलों को होलिका को समर्पित किया जाता है इस संकल्प के साथ कि उसके अंदर पिछले एक वर्ष में जाने - अनजाने में जो बुराईयां घर कर गई हैं वे भस्म हो जाय,उनका अंत हो जाय और उनके स्थान पर सत्य, प्रेम, भाई- चारा, सौहार्द, सद्भावनाओं का उदय हो। साथ ही होलिका को अग्नि को भोग लगाया जाता है नवफसल से उत्पन्न अन्न की बालियों का और कामना की जाती है कि मेरे देश में किसान खुशहाल रहे, मेरे देश में कभी भी अन्न की कमी नहीं रहे और मेरे देश का एक भी नागरिक भूखा न सोये। इस कामना में अन्न/भोज्य पदार्थ बर्बाद न हो का संदेश भी छिपा हुआ है।

होलिका दहन में सन्निहित इस संदेश को भी समझना होगा कि मानव अपने आप को ईश्वर/भगवान समझने की भूल न करें, और न ही ईश्वरीय सत्ता को चुनौती देने का प्रयास करें। क्योंकि भारतीय इतिहास में जिन-जिन ने अपने आपको भगवान माना या भगवान मनवाना चाहा, भगवान की तरह पूजन करवाने के प्रयास किए, दबाव डाला उनकी शक्तियां (वरदान, सिद्धियां,पद, प्रतिष्ठा) न सिर्फ निष्प्रभावी हुई अपितु उनका अंत भी अच्छा नहीं रहा। हिरण्यकश्यप राजा ने ईश्वर द्वारा प्रदत्त शक्तियों के दम पर ईश्वर के स्थान पर अपना पूजन कराने के लिए अपने पुत्र प्रह्लाद सहित प्रजा को बाध्य किया, प्रताड़ित किया। पाप का घड़ा भरने पर ईश्वर के नरसिंह अवतार ने उसका अंत किया। हिरण्यकश्यप की बहन 'होलिका' ने अग्नि से न जलने का वरदान ईश्वर से प्राप्त किया और उसी के दम पर ईश्वर के प्रिय भक्त को जलाने के प्रयास में खुद जल कर भस्म हो गयी। तभी से होली (होलिका दहन) प्रतीकात्मक (बुराइयों,बैर, दुश्मनी, धोखाधड़ी) रूप में जलाई जाती है ताकि मनुष्य आपने अंदर प्रवेश कर चुके तमाम अनैतिक कार्यों को, विचारों को, बुराइयों को भस्म कर सके (अर्थात त्याग कर सके) और ईश्वरीय सत्ता पर विश्वास को और दृढ़ किया जा सके यह घटना वर्तमान समय के उन साधु-संतों, बाबाओं के लिए संकेत है, जो अपने आप को भगवान समझने की भूल कर बैठे हैं, ईश्वर के कार्यों में व्यवधान डालते हैं, ईश्वरीय शक्तियों का दुरुपयोग करते हैं, ईश्वर के नाम पर भोली-भाली जनता को ठगते हैं, लूटते हैं और अपने शिष्यों से भगवान के स्थान पर अपना पूजन कराते हैं।

होलिकात्सव का दूसरा दिन समर्पित है धुलेंडी को अर्थात् धुलि वंदना को। स्पष्ट है हम अपने देश की माटी को नमन करें, वंदन करें , अपने माथे पर लगाएं और शरीर को उससे स्नान कराएं या यूं कहें कि अपनी मातृभूमि के प्रति कृतज्ञता व्यक्त करें, उसकी आन-बान-शान के लिए अपने आपको न्यौछावर करें। आयुर्वेद में आज भी विभिन्न प्रकार की मिट्टी का स्नान मनुष्य को विभिन्न बिमारियों से लड़ने के लिए,इम्युनिटी प्रदान करने के लिए किया जाता है। बालों को सुंदरता प्रदान करने के लिए, मुलतानी मिट्टी का उपयोग अभी भी चलन में है।आज भी कई जगह कियड़ से,धूल-मिट्टी से होली खेलने का रिवाज है। वस्तुतः हमारे देश में अलग-अलग जगह अलग-अलग तरीके से होली खेली जाती है,समय के साथ उसमें परिवर्तन भी हुआ है, विकृति भी आई है। कुछ शहरों में, मंदिरों में रंग-बिरंगे फूलों से होली खेली जाती है,कुछ जगह,कुछ परिवारों में प्राकृतिक रंगों से होली खेलते हैं(फल-फूल से तैयार रंग जो त्वचा को हानि नहीं पहुंचाते), कुछ लोग कृत्रिम/रसायन से बने विभिन्न रंगों (मानव त्वचा के लिए हानिकारक) से होली खेलते हैं तो कुछ लोग एक-दूसरे को अबीर, गुलाल लगा कर होली खेलते हैं।

एक्शन इंडिया दैनिक

भगवान शंकर जी के ग्यारहवें रुद्रावतार हनुमान जी (मेंहदीपुर, श्री बाला जी) के संरक्षण में संचालित किया जाता है। समाचार-पत्र का यह अंक भी उन्हीं के चरणों में श्रद्धापूर्वक समर्पित है।

आरएनआई: HPHIN / 2012 / 48072

स्वामी, मुद्रक, प्रकाशक रवि भारद्वाज, एक्शन इंडिया कार्यालय कृष्णा टावर, सब्जी मंडी के सामने, ऊना हिमाचल प्रदेश-174303 ने अर्थ प्रकाश प्रैस, अर्थ प्रकाश भवन, सेक्टर-29डी, चंडीगढ़ से छपवाकर प्रकाशित किया। "एक्शन इंडिया" में प्रकाशित लेखों में व्यक्त किये गये विचार एवं दृष्टिकोण संबंधित लेखक के हैं। संपादक या प्रकाशक का उनसे सहमत होना आवश्यक नहीं है। किसी भी विवाद का न्यायिक क्षेत्र हिमाचल प्रदेश ही होगा।

समूह संपादक: रवि भारद्वाज (9999889104)

स्थानीय संपादक: पंकज शर्मा (7018221146)

ई-मेल : actionindiashimla@gmail.com
actionindiauna@gmail.com

एक्शन इंडिया शिमला कार्यालय: सचदेवा निवास, डेजी बैंक इस्टेट, नजदीक जोधा निवास, लोअर जाखू, शिमला, 171001

एक्शन इंडिया ऊना कार्यालय: कृष्णा टावर, सब्जी मंडी के सामने, ऊना, हिमाचल प्रदेश-174303

वैधानिक सूचना

पाठकों को सलाह है कि एक्शन इंडिया, समाचार पत्र में प्रकाशित किसी भी विज्ञापन के आधार पर कोई निर्णय लेने से पहले विज्ञापन में प्रकाशित उक्त उत्पाद या सेवा के बारे में आवश्यक जांच-पड़ताल कर लें। समाचार पत्र प्रबंधक किसी भी विज्ञापन में गुणवत्ता, सेवा आदि के विवरण के बारे में विज्ञापनदाता द्वारा किए गए दावे या उल्लेख की पुष्टि या समर्थन नहीं करता है। अतः समाचार पत्र उक्त विज्ञापनों के बारे में किसी प्रकार से उत्तरदायी नहीं होगा।

हास्य व्यंग्य

चूहो की चमाचम होली

कल ही तो चतुरंगी जी हांपते कांपते अपनी धर्म पत्नी चंद्रमुखी जी को होली का राशन पानी की भरपूर खरीददारी करवा कर आए थे। पूरी रात खरीदारी करवाने और कर्तव्य पालन पूर्ति के भाव से भर चैन से सोए थे। चलो अब होली कुशल मंगल से मना ली जाएगी। बच्चे खूब प्यार से चमचम और राबड़ी खाएंगे। वरना तो चतुरंगी जी बाजार में सामानों के दाम देखकर हर बार हौल जा रहे थे। जेब में पड़ी हुई रकम से खरीदारी मिलान करते दहल जाते। लेकिन ठीक-ठाक होने पर कुछ संभल भी जाते। लेकिन अंत अंत में कुछ कम पड़ ही गया तो मामला धर्मपत्नी चंद्रमुखी ने संभाल लिया। इसीलिए कहा जाता है की पत्नी अर्धांगिनी है। जहां मोर्चे पर पति हारने लगता है वहां मोर्चा संभाल लेती है। वैसे तो हर समय तलवार लेकर भांजने को तैयार रहती है। लेकिन स्वयं के अलावा किसी मुसीबत को बर्दाश्त नहीं कर पाती है। पूरी खरीदारी करते समय माल के एसी में भी सतरंगी जी को इज्जत ही उतार कर रख दी है। शरीफ जबरदस्त तरीके से पसीना आ रहा था। इस बेगैरत महंगाई ने शरीफ आदमी की इज्जत ही उतार कर रख दी है। शरीफ आदमी इज्जत बचाए या जेब बचाए समझ में ही नहीं आता। जबकि एक का उतरना तय है। शरीफ आदमी कोशिश करता है की इज्जत ही बच जाए। जेब का क्या है जेब तो भगवान ने चाहा तो फिर से भर जाएगी। लेकिन कभी-कभी जेब और इज्जत दोनों एक साथ लुट जाती है। और शरीफ आदमी कुछ भी नहीं कर पाता। सारे सामानों की खरीददारी करके चतुरंगी जी बाहर निकले। उनकी सुंदर सी धर्मपत्नी चंद्रमुखी उन पर बिगड़ पड़ी और बोलने लगी --" यह क्या राशन के थैले को बगल में ऐसे दबाए हो जैसे इसमें सोने चांदी हीरे मोती के जेवरात पड़े हैं.. लोग क्या कहेंगे ढंग से पकड़ लो " चतुरंगी जी ने सर घूमाकर सारे खरीदारी करते हुए पुरुषों के चेहरे देखे। उनके भी चेहरे पर भी कोई पांच सौ वाट का बल्ब नहीं जल रहा था। उनके भी चेहरे फ्यूज बल्ब के तरह लटके ही हुए थे। अब चतुरंगी जी क्या बताते यह राशन पानी भी सोने के भाव से क्या कम है। और पुरुष के जेब पर इतने भारी की उसके चेहरे की सारी शाइनिंग ही छीन ले रहे हैं। लेकिन होशियार इंसान चतुरंगी जी हमेशा से यह सुनते आए हैं की पत्नी से बीच सड़क पर बहस नहीं करनी चाहिए।

चेहरे कैसे-कैसे

डॉ. सुरेश कुमार

एक दिन एक बहरूपिया गांव में घुस आया। चेहरे पर शराफत और भीतर से खुराफात धरे सभी को अपनी मीठी-मीठी बातों में फांसने लगा। उसने आम के पेड़ पर सेब, सेब के पेड़ पर इमली, इमली के पेड़ पर अमरूद और अमरूद के पेड़ पर आम उगाने का वादा किया। गांव के लोग भोले-भाले और बहरूपिए की बात से एकदम गोल थे। बहरूपिए ने आगे कहा -जब गाय घास खाकर दूध दे सकती है तो बैल को भी दूध देना चाहिए। चूंकि इतने सालों से दुनिया भर का घास बैल खा चुके हैं, इसलिए शराफत इसी में है कि वे गाय की तरह दूध देने से न-नुकुर न करें। गली बस्तियों में बहने वाले नाले में हमारी मेहनत का पसीना बहता है इसलिए उसे व्यर्थ जाने नहीं देना चाहिए। इससे गैस निकालकर खाना पकाना चाहिए। हर घर टोकरी-हर घर नौकरीह्व का सपना पूरा होना चाहिए। आशाओं की टोकरी में नौकरी का लड्डू किसे अच्छा नहीं लगाता। भोले भाले लोग बहरूपिए की बातों में बहने लगे। सभी ने मुक्तकंठ से उसकी बुद्धि का लोहा मान लिया। उसे गांव की जिम्मेदारी सौंप दी।

अगले दिन बहरूपिए ने गांव की बागडोर संभालने से पहले लोगों को एक छोटी सी कहानी सुनाई। उसने कहा - भेड़ों की दुनिया में एक लोमड़ी ने प्रण किया कि वह किसी से धोखा नहीं करेगा। एक शेर अपने अतीत के कर्मों पर पछतावा करते हुए भविष्य में फिर किसी को नहीं मारने का वादा किया। केंचुओं ने अपने धीमी चाल का त्याग करने और सांप की रफ्तार से आगे बढ़ने की शपथ ली। सांप ने विश्वास दिलाया कि वह अपने डंसने के कर्म से छुटकारा लेकर अब भोले के गले की तरह लोगों के गले की शोभा बढ़ाएगा। बहरूपिए की यह कहानी लोगों को बहुत पसंद आई। वे भेड़ बनकर पिछले कुछ वर्षों से उसका अंधाधुंध पालन करते आ रहे हैं।

आंगन में विकास और गली-मोहल्लों में अच्छे दिन का तांता लगा हुआ है। विश्वास न हो तो आप लोग अपने चारों ओर ही देख लीजिए।

स्क्रबिंग से पाएँ रेशमी त्वचा

सुंदर दिखने की पहली शर्त है स्वस्थ-सुंदर त्वचा। चाहे आप कामकाजी हों या घरेलू, आप की त्वचा को वातावरण के प्रदूषण, धूल-मिट्टी इत्यादि का सामना करना ही पड़ता है। उनके कारण त्वचा मुरझाई-सी दिखने लगती है। ऐसी त्वचा को निखारने के लिए स्क्रबिंग बहुत जरूरी है। स्क्रब त्वचा की मृत कोशिकाओं, धूल इत्यादि को हटाकर रोमछिद्रों को बंद होने से रोकता है। इससे त्वचा हेल्दी एवं ग्लोइंग नजर आती है।

फेस स्क्रब का इस्तेमाल 25 साल की उम्र के बाद जरूर करना चाहिए। संवेदनशील त्वचा या पिंपलयुक्त स्किन पर स्क्रबिंग न करना ही ठीक होगा। यूँ तो बाजार में कई तरह के फेस स्क्रब मिलते हैं लेकिन आप घर पर भी बढ़िया स्क्रब तैयार कर सकती हैं। आइए जानें कैसे-

राइस स्क्रब :

इसे बनाने के लिए 1/2 कप दही में 2 टेबलस्पून चावल का आटा मिलाएँ। नहाने के पहले इसे शरीर पर लगाएँ फिर धो दें। आप तरोताजा महसूस करने लगेंगी।

बादाम का स्क्रब :

1 टेबलस्पून पिसे बादाम में दूध मिलाकर पेस्ट बनाएँ। इससे चेहरा स्क्रब करें। कुछ देर बाद ठंडे पानी से धोएँ। आप की त्वचा मुलायम हो जाएगी चाहे तो इसमें वॉलनट पाउडर भी मिले लें।

लेंटिल स्क्रब :

1/4 कप लाल मसूर दाल को पीसकर पावडर बना लें। इसमें 1 टेबलस्पून चंदन का चूरा और संतरे का रस मिलाकर स्क्रब तैयार करें।

सी सॉल्ट स्क्रब :

समुद्री नमक को दरदरा पीस लें व इसमें थोड़ा पानी मिलाकर पेस्ट बनाएँ। इससे शरीर की, विशेषकर घुटने, कुहनियों की स्क्रबिंग करें। आपकी त्वचा साफ, मुलायम हो जाएगी।

ऑरेंज पील स्क्रब :

ऑरेंज पील पावडर में कुछ बूँदे एसेंशियल ऑइल एवं दूध मिलाकर तैयार पेस्ट से चेहरे की स्क्रबिंग करें। इससे त्वचा साफ-सुंदर हो जाएगी।

ऑरेंज पैन केक

सामग्री पैन केक के लिए : 1 कप मैदा, 2 बड़े चम्मच बटर, 1/2 कप दूध, छोटा चम्मच ऑरेंज रिंड और 1/4 छोटा चम्मच सोडा बाइकार्बोनेट।

सामग्री ऑरेंज सॉस के लिए : 1 कप ऑरेंज जूस, 1 छोटा चम्मच कॉर्नफ्लोर, 1 छोटा चम्मच चीनी, 1 छोटा चम्मच शहद, थोड़े से ऑरेंज स्लाइस, थोड़ी-सी चेरी और 1/2 छोटा चम्मच ऑरेंज रिंड (संतरे के छिलके का सफेद भाग खुरच कर निकाल दें व छिलका बारीक काटें)।

विधि : सॉस की सभी सामग्री मिलाएं और गाढ़ा होने तक पकाएं। पैन केक की सामग्री मिलाएं। पैन में बटर गर्म करें, एक कलछी से पैन केक का मिश्रण डाल कर फैलाएं। दोनों ओर से सेंकें और ताजा ऑरेंज सॉस के साथ परोसें।

शादी लगे खूबसूरत जब दोनों बढ़ें साथ

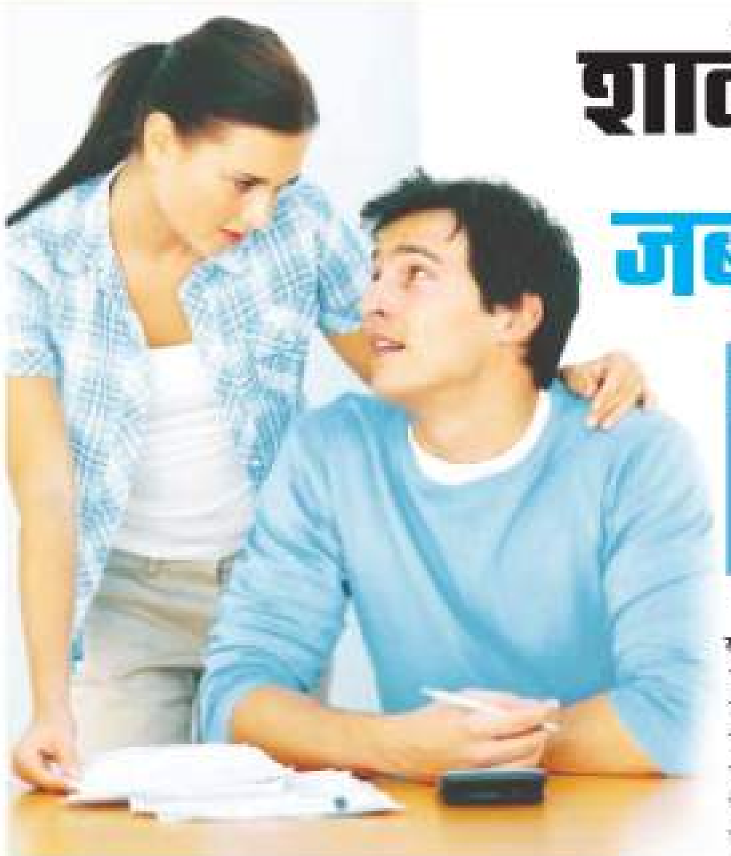

सफल शादियाँ वे होती हैं, जिनमें व्यक्तिगत रूप से दोनों को संतुष्टि हो, जिसमें दोनों की हर स्तर पर तरक्की हो, लेकिन यहाँ एक विरोधाभास है। हम यह भी तो कहते हैं कि विवाह की कामयाबी के लिए अपनी खुशी के ऊपर वैवाहिक रिश्ते को प्रमुखता देना जरूरी है!

आप अपने जीवनसाथी के साथ वर्षों से रह रहे हैं तो इसका मतलब यह कदापि नहीं है कि आप एक खुशनुमा वैवाहिक जीवन का लुत्फ ले रहे हैं। अधिकांशत: वैवाहिक जोड़े बच्चों, सामाजिक प्रतिष्ठा या अन्य कारणों के चलते साथ रहते हैं, लेकिन क्या पति-पत्नी के साथ रहने के लिए ये वजहें काफी हैं? स्टेट यूनिवर्सिटी (न्यूयॉर्क) में साइकोलॉजी के प्रोफेसर और लेखक आर्थर आरन का कहना है कि लंबे वैवाहिक जीवन का राज संप्रेषण कौशल, मानसिक स्वास्थ्य, सामाजिक सहयोग और तनाव संबंधी बातों से जुड़ा है। अर्थात विवाह के पश्चात पति-पत्नी दोनों मानसिक रूप से खुश रहें, दोनों के बीच बेहतर संवाद हो, तनाव न हो और दोनों को एक-दूसरे का सपोर्ट मिले, लेकिन यह भी जरूरी नहीं है कि इससे आपको आपकी जिन्दगी अर्थपूर्ण और खुशगवार लगे ही।

कहा जाता है कि सबसे सफल शादियाँ वे होती हैं, जिनमें व्यक्तिगत रूप से दोनों को संतुष्टि हो, जिसमें दोनों की हर स्तर पर तरक्की हो, लेकिन यहाँ एक विरोधाभास है। हम यह भी तो कहते हैं कि विवाह की कामयाबी के लिए अपनी खुशी के ऊपर वैवाहिक रिश्ते को प्रमुखता देना जरूरी है!

गढ़ें एक-दूजे को

शताब्दियों से विवाह का आर्थिक और सामाजिक महत्व रहा है। विवाह को कायम रखने के लिए हमेशा भावनात्मक और बौद्धिक जरूरत को दोयम माना जाता रहा है। बदलते दौर में इस सोच में बदलाव आया है। अब युवक-युवतियाँ विवाह के लिए ऐसा साथी चाहते हैं, जो उनकी जिंदगी को और मनोहर बना सके। यूनिवर्सिटी ऑफ ब्रिज (एमस्टर्डम) की शोधकर्ता कैरिल रसबल्ट इसे 'माइकल एंजेलो प्रभाव' का नाम देती हैं। अर्थात विवाह वह है, जिसमें दोनों पार्टनर एक-दूसरे को गढ़ते हैं, बनाते हैं और अपने लक्ष्यों को प्राप्त करते हैं।

यदि आप आत्मविकास चाहते हैं और अपने पार्टनर की मदद से उसे पाते हैं, तो आपके जीवन में आपके पार्टनर का महत्व स्वत: ही बढ़ जाता है, साथ ही पार्टनर की मदद करके आपको भी संतुष्टि होती है। इस प्रकार आपका वैवाहिक संबंध मजबूत होता जाता है।

अगर आपका साथी कुछ रचनात्मक कार्यों से जुड़ा है अथवा वह मजाकिया है तो आप भी निश्चित ही पहले से कुछ बदल जाते हैं, अगर आप कुछ सामाजिक कार्यों से जुड़े हैं तो आपके साथी के लिए भी इस दिशा में कार्य करने के रास्ते खुल जाते हैं। शोधों का यह भी कहना है कि कालांतर में आप अपने साथी की विशेषताओं को ग्रहण करने लगते हैं।

एक शोध में पाया गया कि जब पार्टनर एक-दूसरे के अत्यधिक करीब थे, तो उनके मस्तिष्क ने यह बात पहचानने में अधिक समय लगाया कि उनकी और उनके पार्टनर की अलग-अलग विशेषताएँ क्या हैं, जबकि जो विशेषताएँ दोनों में मौजूद थीं, उन्हें झट पहचान लिया गया। इसका मतलब यह नहीं है कि ये जोड़े अपनी शादी के बाद अपनी व्यक्तिगत विशेषता पूरी तरह खो चुके हैं, अपितु वे आगे बढ़े हैं। अब जो उनके लक्षण हैं, कार्य हैं, व्यवहार है, वह इस रिश्ते से पहले नहीं हुआ करते थे, लेकिन अब वे उनकी जिंदगी का एक अहम हिस्सा हैं। यह उनके भविष्य की खुशियों का परिचायक भी है। अगर आपका पार्टनर आपको एक अच्छा व्यक्ति बनने में मदद कर रहा है तो आप इस रिश्ते से प्रसन्न और संतुष्ट रहते हैं।

आकर्षक फिगर हेतु कुछ टिप्स

- तंदुरुस्त रहने हेतु रोजाना कम से कम 15-20 मिनट व्यायाम अवश्य करें। इससे शरीर हृष्ट-पुष्ट होगा व चेहरे पर भी चमक आएगी।
- तैराकी एक अच्छा व्यायाम है इसलिए तैरना शुरू करें। सप्ताह में 5 दिन तैरने का नियम बनाएं।
- अगर आप शारीरिक रूप से पूरी तरह फिट हैं तो आपको बहुत अधिक खुराक की जरूरत नहीं होती। अपने एक समय के मुख्य भोजन में से अनाज को निकाल दें। इसकी बजाय दूध, सूप, दाल व सब्जियों का सेवन करें।
- अधिक मीठे पदार्थों का सेवन न करें। ये आपके फिगर के लिए ठीक नहीं हैं। इन्हें खाने से आपको मोटापा आ सकता है इसलिए इनका लोभ छोड़ दें।
- अगर आपके पास व्यायाम करने का समय नहीं हो तो कुछ हाथों द्वारा करने वाली एक्सरसाइज करें जिन्हें आप अपने काम के दौरान ही कर सकते हो।
- अधिक तले-भुने पदार्थ आपके फिगर को अनाकर्षक बनाने में सहायक होते हैं। अत: इनका सेवन कम से कम करें।
- बैठने, उठने व खड़े होने का सही ढंग अपनाएं। इससे भी फिगर पर असर पड़ता है।

टाईम पास

आज का राशिफल

मेष (चू चे चो ला ली लू ले लो आ)
योजना क्रियान्वयन के लिए समय अच्छा व सकारात्मक परिणाम देने वाला बन रहा है। कारोबारी काम में नवीन तालमेल और समन्वय बन जाएगा। जीवन साथी अथवा यार-दोस्तों के साथ साझे में किए जा रहे काम में लाभ मिल जाएगा। आत्मचिंतन करें। बिगड़ा कार्य बनेगा। शुभांक-5-7-9

वृष (इ उ ए ओ वा वी वू वे वो)
व्यवसाय में प्रतिद्वंद्वी परेशान कर सकते हैं। समय लाभकारी सिद्ध होगा। ले देकर की जा रही काम की कोशिश ठीक नहीं। दिमाग में निर्मूल तर्क-कुतर्क पैदा होंगे। महत्वपूर्ण कार्य को समय पर बना लें तो अच्छा ही होगा। स्वास्थ्य मध्यम रहेगा। व्यापार में स्थिति नरम रहेगी। शुभांक-4-6-8

मिथुन (का की कू घ ङ छ के को हा)
लाभदायक कार्यों की चेष्टाएं प्रबल होंगी। मान-सम्मान बढ़ेगा। आय-व्यय की स्थिति समान रहेगी। स्वास्थ्य उत्तम रहेगा। व्यापार व व्यवसाय में ध्यान देने से सफलता मिलेगी। कामकाज में आ रहा अवरोध दूर होकर प्रगति का रास्ता मिल जाएगा। धार्मिक यात्रा का योग बन रहा है। शुभांक-5-7-9

कर्क (ही हू हे हो डा डी डू डे डो)
सैर-सपाटे में समय व्यतीत होगा। मान-सम्मान में वृद्धि होगी। अच्छे कार्य के लिए रास्ते बना लेंगे। अपने हित के काम सुबह-सवेरे ही निपटा लें। पुराने मित्र के कारण कार्य बाधा हटेगी। स्वास्थ्य उत्तम रहेगा। आर्थिक लाभ हेतु किये गए कार्यों का तत्काल प्रतिफल मिलेगा। शुभांक-2-5-8

सिंह (मा मी मू मे मो टा टी टू टे)
अपने हितैषी ही पीठ पीछे नुकसान पहुंचाने की कोशिश करेंगे। पठन-पाठन में स्थिति कमजोर रहेगी। किसी से वाद-विवाद अथवा कहासुनी होने का भय रहेगा। मानसिक एवं शारीरिक शिथिलता पैदा होगी। जल्दबाजी में कोई भूल संभव है। आय-व्यय की स्थिति समान्य रहेगी। शुभांक-1-3-5

कन्या (टो पा पी पू ष ण ठ पे पो)
बुरी संगति से बचें। आशानुकूल कार्य होने में संदेह है। स्वास्थ्य मध्यम रहेगा। लेन-देन में अस्पष्टता ठीक नहीं। दूसरों के कार्यों में अनावश्यक हस्तक्षेप न करें। निर्मूल शंकाओं के कारण मनमुटाव भी पैदा हो सकते हैं। भय तथा शत्रुहानि की आशंका रहेगी। यात्रा का योग बन रहा है। शुभांक-3-5-7

तुला (रा री रु रे रो ता ती तू ते)
कारोबार के विस्तार का मानस बनेगा। शैक्षणिक कार्य आसानी से पूरे होते रहेंगे। स्वास्थ्य उत्तम रहेगा। व्यापार व व्यवसाय में ध्यान देने से सफलता मिलेगी। मन प्रसन्न रहेगा। अचल संपत्ति की खरीद अथवा कृषि उद्यम में रुचि पैदा होगी। व्यापार व व्यवसाय में स्थिति उत्तम रहेगी। शुभांक-3-5-8

वृश्चिक (तो ना नी नू ने नो या यी यू)
नये-नये व्यापारिक अनुबंध होंगे। मित्रों से सावधानी रखें तो ज्यादा उत्तम है। व्यसनों का त्याग करें, संतान पक्ष की समस्या समाप्त होगी। कामकाज में अवरोध दूर होकर प्रगति का रास्ता मिल जाएगा। मान-सम्मान में वृद्धि होगी। हरि करे सो खरी इसीलिए पूरे मनोयोग से कार्य करें। शुभांक-6-7-8

धनु (ये यो भा भी भू धा फा ढा भे)
कार्यक्षेत्र में खुशनुमा माहौल बनेगा। मध्याह्न पूर्व समय आपके पक्ष का होगा। कारोबारी काम में प्रगति बनती रहेगी। लेन-देन में आ रही बाधा दूर करने के प्रयास होंगे। परिश्रम प्रयास से काम बनाने की कोशिश लाभ देगी। पैतृक सम्पत्ति से लाभ होगा। शुभांक-1-4-6

मकर (भो जा जी खी खू खे खो गा गी)
भावनाओं का उद्वेग बढ़ेगा। जीवनसाथी का परामर्श लाभदायक रहेगा। धार्मिक कार्य में समय और धन व्यय होगा। हित के काम में आ रही बाधा मध्याह्न पश्चात् दूर हो जाएगी। अपने काम आसानी से बनते चले जाएंगे। संतान पक्ष की समस्या समाप्त होगी। शुभांक-4-6-7

कुंभ (गू गे गो सा सी सू से सो दा)
जीवनसाथी अथवा यार-दोस्तों के साथ साझे में किए जा रहे काम में लाभ मिल जाएगा। एकाकी वृत्ति त्यागें। हित के काम में आ रही बाधा मध्याह्न पश्चात् दूर हो जाएगी। अपने काम आसानी से बनते चले जाएंगे। साथ ही आगे के लिए रास्ता भी बन जाएगा। कार्य सफल होंगे। शुभांक-2-4-6

मीन (दी दू थ झ ञ दे दो चा ची)
मेहमानों का आगमन होगा। राजकीय कार्यों से लाभ। पैतृक सम्पत्ति से लाभ। पुरानी गलती का पश्चाताप होगा। विद्यार्थियों को लाभ। दाम्पत्य जीवन सुखद रहेगा। परिवारजनों का सहयोग व समन्वय काम को बनाना आसान करेगा। कारोबारी काम में नवीन तालमेल और समन्वय बन जाएगा। शुभांक-5-7-9

काकुरो पहेली - 2029

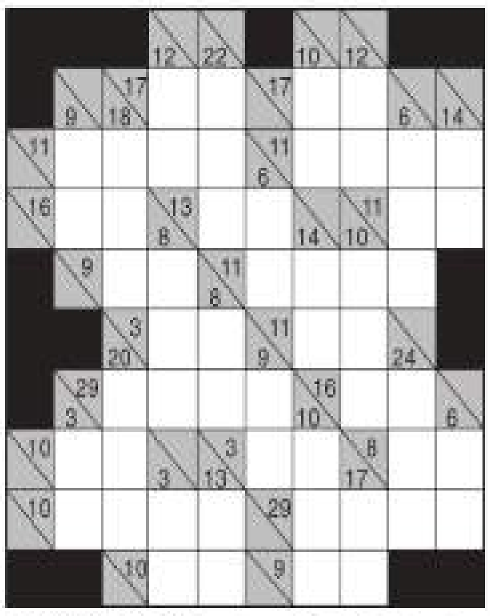

खाली वर्गों में 1 से 9 तक के अंक लिखकर नीचे से ऊपर व दाएं से बाएं की जोड़ हल्के रंग के आधे वर्ग की संख्या से मेल खानी चाहिए, किसी भी अंक का उस जोड़ में पुनः उपयोग नहीं किया जा सकता.

उदाहरणत:

1 2 3 4 5
7
8
9

1+2=3
1+3=4
7+9=16
8+9=17

काकुरो - 2028 का हल

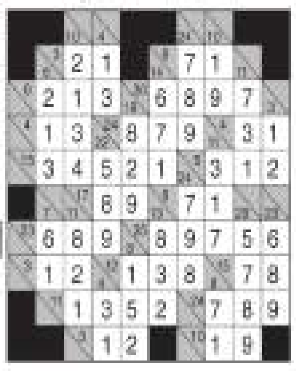

लॉफिंग जोन

प्रेमी पति (पत्नी को खुश करने के लिए बोला)- डार्लिंग! अब झगड़ा बंद भी करो, मैं शांति के साथ रहना चाहता हूँ।

पत्नी- हाँ-हाँ, तो जाओ ना। रहो तुम अपनी शांति के साथ...! मैं भी अब अपने रमन के साथ रहना चाहती हूँ।

□ □ □

प्रेमी (पत्नी से)- आज तुम्हें मेरा बाँसुरी बजाना बुरा लगता है, लेकिन एक दिन मेरे बाँसुरी बजाने पर ही रीझ कर तुमने मुझसे शादी की थी।

पत्नी गुस्से से बोली- हाँ... की थी, लेकिन बाँसुरी बजाने पर रीझ कर नहीं, बल्कि यह सोच कर शादी की थी कि जिस तरह तुम बाँसुरी में फूँक मारते हो, उसी तरह मेरे घर का चूल्हा भी अच्छी तरह फूँकोगे।

□ □ □

कवि (पत्नी से), ''तुम्हें पता होना चाहिए कि मैं वीर रस का कवि हूं और लोग मेरे बारे कहते हैं कि मैं अपनी कविताओं से संसार में आग लगा सकता हूं।''

पत्नी, अब अपनी प्रशंसा करना बंद करें और प्लीज जरा चूल्हे में आग जला दें।

फिल्म वर्ग पहेली - 2029

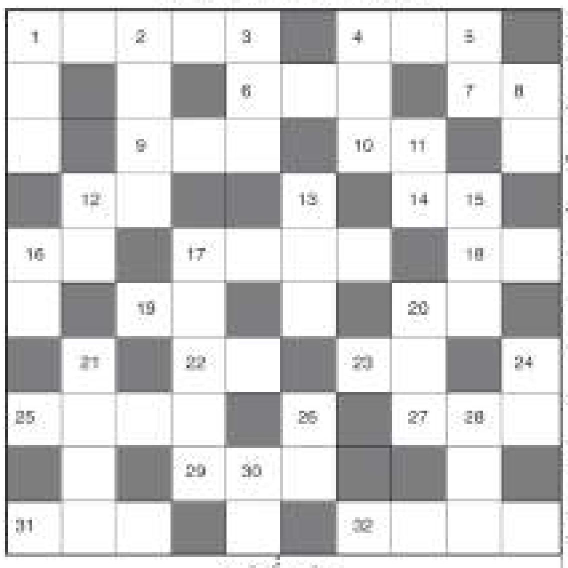

बायें से दायें:-

१. अमिताभ, शशि, नीतू की 'एक रास्ता है जिंदगी' गीत वाली फिल्म-२,२
४. 'ये नैन डरे डरे' गीत वाली विश्वजीत, वहीदा रहमान की फिल्म-३
६. 'पहला पहला प्यार' गीत वाली सनी, तब्बू, [illegible] की फिल्म-३
९. संजयदत्त, पूजा भट्ट की 'रहने को घर नहीं है' गीत वाली फिल्म-३
१०. 'कुछ लोग मुहब्बत करके' गीत वाली राजीव कपूर, [illegible] की फिल्म-२
१२. अजय देवगन, ट्विंकल खन्ना की जोड़ी वाली पहली फिल्म-२
१४. 'छलिया रोज नाचे पर' गीत वाली मिथुन, स्वाति, मानसी की फिल्म-३
१६. आमिर खान, माधुरी की 'हम प्यार करने वाले' गीत वाली फिल्म-२
१७. 'थोड़ा है थोड़े की जरूरत' गीत वाली राकेश रोशन, बिंदिया की फिल्म-२,२
१८. अमिताभ, जया भादुड़ी की 'मैंने कहा फूलों से' गीत वाली फिल्म-२
१९. सनी देओल, सुनील शेट्टी, अजय जडेजा, सेलिना जेटली की फिल्म-२
२०. 'डकैत' में मीनाक्षी का नायक?-२
२२. फिल्म 'परिंदा' में 'अन्ना' के चरित्र की भूमिका किसने की थी?-२
२३. अमिताभ, जीनत की 'ई है बंबई नगरिया' गीत वाली फिल्म-२
२५. 'बीती न बिताई रैन' गीत वाली जीतेंद्र, जया भादुड़ी की फिल्म-४
२७. जीतेंद्र, श्रीदेवी, जयाप्रदा की 'झोपड़ी में चारपाई' गीत वाली फिल्म-३
२९. 'कितना बेचैन होके' गीत वाली आफताब, लिसा रे की फिल्म-३
३१. संजीव कुमार, राखी की 'मन मेरा तुझको माँगे' गीत वाली फिल्म-३
३२. 'तारे हैं बाराती' गीत वाली अनिल कपूर, तब्बू की फिल्म-४

ऊपर से नीचे:-

१. 'कितना प्यारा वादा' गीत वाली फिल्म-३
२. सुनील, [illegible] की फिल्म-४
३. सुनील शेट्टी, करिश्मा, रवीना, सोनाली की 'मुंदर मुंदर' गीत वाली फिल्म-३
४. 'देखा तुझे तो' गीत वाली फिल्म जिसमें शाहरुख ने गूंगे की भूमिका की थी-३
५. 'जबसे मिली दिल धड़का' गीत वाली संजयकपूर, माधुरी की फिल्म-२
८. अनिलकपूर, श्रीदेवी की 'कभी मैं कहूँ' गीत वाली फिल्म-२
११. 'अबके बरस ये हाल है' गीत किस म्यूजिक एलबम का है-२
१२. विश्वजीत, माला सिन्हा की 'मिजाजे गिरामी दुआ है' गीत वाली फिल्म-३
१३. 'टक टका टक' गीत वाली संजय कपूर, शिल्पा शेट्टी की फिल्म-३
१५. ऋषि, सनी, मीनाक्षी की 'किस सावन झूला झूलूँ' गीत वाली फिल्म-३
१६. फिल्म 'शोला और शबनम' की नायिका-२
१७. जैकी श्राफ, संजयदत्त, माधुरी की 'पालकी में होके सवार' गीत वाली फिल्म-५
२०. संजय, विवेकमुशरान, मनीषा की फिल्म-३
२१. जीतेंद्र, नंदा की 'देखो की तुझे मैं दिल्ली कहा' गीत वाली फिल्म-४
२४. 'सजना साथ निभाना' गीत वाली राजेश खन्ना, बबीता की फिल्म-२
२६. लकी अली, गौरी कार्णिक की फिल्म-२
२८. 'एक बेवफा प्यार का वादा' गीतवाली फिल्म-३
३०. मिलिंद, राहुल देव, नताशा सिंह की फिल्म-२

फिल्म वर्ग पहेली - 2028

सूडोकु -2029

		8			4			
1								9
3				2			5	
			1				8	
		5				4		
	7				9			
	6			3				2
9								1
			8			7		

- प्रत्येक पंक्ति में 1 से 9 तक के अंक भरे जाने आवश्यक हैं.
- प्रत्येक आड़ी और खड़ी पंक्ति में एवं 3×3 के वर्ग में किसी भी अंक की पुनरावृत्ति न हो इसका विशेष ध्यान रखें.
- पहले से मौजूद अंकों को आप हटा नहीं सकते.
- पहेली का केवल एक ही हल है.

सूडोकु - 2028 का हल

3	6	8	5	9	1	4	7	9
7	9	1	4	6	3	5	8	2
2	4	5	7	2	8	6	3	1
9	1	3	2	5	4	8	6	7
4	6	2	8	1	7	9	5	3
5	8	7	6	3	9	1	2	4
3	2	4	1	8	5	7	9	6
8	7	6	9	4	2	3	1	5
1	5	9	3	7	6	2	4	8

शब्द पहेली - 2029

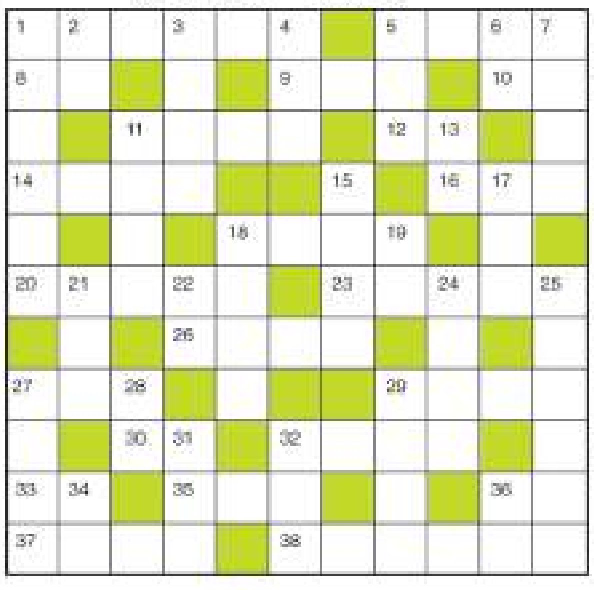

बाएँ से दाएँ

1. पवनपुत्र, हनुमान-3,3
5. मजार-4
8. बगीचा (अंग्रेजी में-2)
9. तकलीफ, तमीज-3
10. सत्य, तेज-2
11. पतंगा-4
12. ईसाई साध्वी-2
14. इंकार करना-4
16. उत्तम, आदर्शवादी-3
18. रोमांच, उद्वेग-4
20. पागलपन, सनक-5
23. पालन-पोषण-5
26. आनंद लेना-2,2
27. बेईमानी, अमानत में खयानत-3
29. अप्रधान, गौण-4
30. ठाठ-बाट-2
32. अति काला, एक प्रकार की लकड़ी-4
33. रहस्य-2
35. गरुड़ जो रावण से लड़ा था-3
36. कमरा, रूम-2
37. जल में रहने वाला-4
38. धर्म के उपदेश देनेवाला-6

ऊपर से नीचे

1. पलायन करने वाला-6
2. जंगल-2
3. दांत से छोटे टुकड़े करना-4
4. जिव्हा, जीभ-3
5. घर, भवन-3
6. यात्री गाड़ी-2
7. चौबीस घंटे का समय-4
11. परीक्षण करना-4
13. भीगा हुआ-2
15. खौलना-4
17. उपस्थिति-3
18. रोमांच, उद्वेग-4
19. संपत्ति-2
21. उचित, सही-3
22. पंख, पराया-2
24. देश निवासन-4
25. अंगरक्षक-3,3
27. हाथी-4
28. मद, सब्र-2
29. अनुसार, समान-4
31. निगाह, दृष्टि-3
32. हथियार-3
34. पानी, नीर-2
36. सिगरेट का धुआं खींचना, सुट्टा-2

शब्द पहेली -2028 का हल

न्यूज़ फ्लैश

अंबाला लोकसभा प्रत्याशी बंतो कटारिया ने प्रमुख लोगों के साथ की चाय पर चर्चा

पंचकूला/टीम एक्शन इंडिया
अंबाला लोकसभा से प्रत्याशी बंतो कटारिया ने अपना चुनाव अभियान शुरू कर दिया है। शुक्रवार को श्रीमती कटारिया क्षेत्र में जिला पंचकूला के मौजिज लोगों के घर गई और उनके साथ बैठकर चाय पर मोदी सरकार और नायब सरकार की उपलब्धियों और योजनाओं को लेकर चर्चा की। इस दौरान बंतो कटारिया ने कहा कि पूर्व सांसद रतन लाल कटारिया के अंबाला लोकसभा के लिए कुछ सपने अधूरे रह गए हैं जिन्हें पूरा करना है साथ ही प्रधानमंत्री नरेंद्र मोदी के विकसित भारत के लक्ष्य को आगे बढ़ाना हम सभी की जिम्मेदारी है। श्रीमती कटारिया ने चुनाव जीतने और तीसरी बार नरेंद्र मोदी को प्रधानमंत्री बनाने के लिए सभी से सहयोग मांगा।
चुनाव प्रचार के तहत बंतो कटारिया आज सेक्टर-4 पहुंची और पूर्व मुख्यमंत्री मनोहर लाल के प्रचार प्रमुख रहे तरुण भंडारी के घर पहुंची और चाय पर मोदी सरकार द्वारा किए गए 10 सालों के कामों की चर्चा की। इसी कड़ी में श्रीमती बंतो देवीनगर में शिवालिक डवपलममेंट बोर्ड के उपाध्यक्ष ओम प्रकाश देवीनगर, सेक्टर -11 इनर मार्केट एसोसिएशन प्रधान राकेश जगोटा और उद्योगपति अरूण ग्रोवर के के अलावा अन्य प्रबुद्ध लोगों के घर गई और चाय पर मोदी और प्रदेश की भाजपा सरकार द्वारा किए जा रहे विकास कार्यों और योजनाओं तथा उपलब्धियों पर काफी देर तक बातचीत की।चाय पर चर्चा के दौरान पंचकूला से विधायक और हरियाणा विधानसभा अध्यक्ष ज्ञान चंद गुप्ता, जिला अध्यक्ष दीपक शर्मा, जिला उपाध्यक्ष हरेन्द्र मलिक, जिला महामंत्री परमजीत कौर, वरिष्ठ कार्यकर्ता श्यामलाल बंसल, युवा मोर्चा अध्यक्ष नरेंद्र लोबाना, आदि मौजूद रहे।
अंबाला लोकसभा की प्रत्याशी बंतो कटारिया ने बताया कि मोदी सरकार ने 10 सालों में देश को तरक्की की राह पर तेजी से बढ़ाया है। पूरे विश्व में भारत की सांस्कृति विरासत का मान सम्मान बढ़ाने का काम नरेंद्र मोदी ने किया है। उन्होंने कहा कि भाजपा ने जो वादे किए थे वे सभी वादे मोदी सरकार ने पूरे किए हैं। जम्मू कश्मीर से धारा-370 हटाई वहीं अयोध्या में भगवान श्रीराम का भव्य मंदिर बनाकर रामलला विराजमान किए।
बंतो कटारिया ने कहा कि देश और प्रदेश की जनता मोदी की गारंटी पर विश्वास करता है। प्रदेश के लोग प्रधानमंत्री मोदी से प्रेम करते हैं। उन्होंने कहा कि मोदी की भी हरियाणा से विशेष लगाव है, यही कारण है कि हरियाणा की तरक्की और विकसित हरियाणा बनने की राह पर प्रदेश तेजी से बढ़ आगे बढ़ रहा है। दस सालों में हरियाणा में सड़कों का नेटवर्क मजबूत हुआ है। मोदी सरकार ने 10 सालों में किसानों के लिए अनेकों योजनाएं बनाई जिनका लाभ किसानों को मिल रहा है। उन्होंने कहा कि मोदी और नायब सरकार में युवाओं, किसानों, महिलाओं, गरीबों के लिए जबरदस्त काम हुए हैं। हरियाणा में युवा बिना पर्ची और खर्ची के योग्यता के आधार पर नौकरी लग रहे हैं। सिस्टम के पारदर्शी होने के कारण घर बैठे नागरिकों को सरकारी योजनाओं का लाभ मिल रहा है।

639 स्कूलों में नहीं है फर्नीचर, 325 में चल रहीं स्मार्ट क्लास

लोकेश चौधरी
मथुरा/टीम एक्शन इंडिया
डायट के छात्रों के माध्यम से समस्त 1536 विद्यालयों का जियो टैगिंग का कार्य किया जा रहा है। मुख्य विकास अधिकारी ने कार्यों में लापरवाही के लिए एबीएसए मथुरा तथा समस्त पांच एआरपी से स्पष्टीकरण मांगा। जिलाधिकारी शैलेन्द्र कुमार सिंह ने विद्यालयों को सामाजिक, व्यक्तिगत सहयोग तथा सीएसआर के माध्यम से फर्नीचर उपलब्ध कराने के संबंध में समीक्षा की। जिस पर बीएसए ने बताया कि लगभग 840 स्कूलों में फर्नीचर उपलब्ध है तथा 639 स्कूलों में फर्नीचर नहीं है, जिस पर जिलाधिकारी ने मुख्य विकास अधिकारी एवं बीएसए को निर्देश दिये कि कार्य योजना बनाते हुए आगामी सीएसआर फंड का प्रयोग छूटे स्कूलों में फर्नीचर के लिए किया जाये। सीएसआर का सही प्रयोग होना चाहिए। जिलाधिकारी ने डीबीटी की समीक्षा की तथा निर्देश दिये कि सभी बच्चों के अभिभावकों के खातों में डीबीटी के माध्यम से ससमय पैसा उपलब्ध कराया जाये। श्री सिंह ने कस्तूरबा गांधी बालिका विद्यालयों में शिक्षकों की भर्ती, स्कूलों में मेडिकल कैम्प आयोजन कराने, बच्चों की उपस्थिति आदि के संबंध में जानकारी ली। उन्होंने निर्देश दिये कि स्कूलों में हेल्थ कैम्प नियमित रूप से लगाये जायें तथा बच्चों की उपस्थिति बढ़ाने के लिए शिक्षक घर घर जाकर अभिभावकों को प्रेरित करें। बीएसए ने बताया कि लगभग 325 विद्यालयों में स्मार्ट क्लास चालू हो गई हैं। स्कूलों में अधिकाधिक छात्रों के नामांकन हेतु स्कूल चलो अभियान माह अप्रैल में वृहद रूप से चलाया जायेगा।

17 साल पुराने साथी होने के नाते जायेंगे केजरीवाल के साथ जेल : जयहिंद

मैं जेल जाने को तैयार हूं आप नेता बताएं कौन जाएगा साथ में जेल - जयहिंद

प्रेस वार्ता

8 अन्ना आन्दोलन में केजरीवाल के साथ जेल गया अभी भी जेल जाने को तैयार - जयहिंद

जयहिंद सेना प्रमुख डॉ नवीन जयहिंद ने शुक्रवार को सेक्टर 6 स्थित टेंट में प्रेस वार्ता को सम्बोधित किया। जयहिंद सेना का नेतृत्व कर रहे नवीन जयहिंद ने पत्रकार साथियों के सामने उन्होंने जेल जाने की बात है। जेल अपने किसी केस में नहीं बल्कि दिल्ली मुख्यमंत्री अरविंद केजरीवाल के साथ दिल्ली सरकार द्वारा किए 100 करोड़ के शराब घोटाले में जेल जाने को तैयार है । पत्रकारों द्वारा पूछे गए सवालों के जवाब में कहा कि उन्होंने 2004 में केजरीवाल को एमडीयू में बुलाया था । तब इन्हें कोई जानता तक नहीं था। 17 साल उन्होंने केजरीवाल के साथ काम किया है। इन्होंने केजरीवाल के साथ मिल कर स्वराज की किताबें बेची थी। सड़कों पर लठ खाए थे । लेकिन आज वो अरविंद केजरीवाल के पुराने साथी होने के नाते 17 दिन जरूर जेल में जायेंगे।
जयहिंद ने कहा कि आम आदमी पार्टी के जो क्रांतिकारी कार्यकर्ता है उनका इस्तेमाल हुआ है और वोट बैंक बढ़ाने के लिया हो सकता है कोई राजनीतिक पटकथा लिखी गई हो । पुराने साथियों का केजरीवाल ने इस्तेमाल किया और दूसरी पार्टियों से आए भ्रष्ट लोगों को मंत्रालयों में बैठाया गया ।
जयहिंद ने अन्ना आंदोलन का भी जिक्र करते हुए कहा कि अन्ना आंदोलन के समय भी जब अन्ना जेल गए थे तब उनके साथ अरविंद केजरीवाल , मनीष सिसोदिया और नवीन जयहिंद थे। उस समय राष्ट्रीय स्तर के हुए आंदोलन में भी तिहाड़ जेल में गए थे। जयहिंद 16 सदस्यी कोर कमेटी का भी हिस्सा रहे है । अपने आप को भगत सिंह और आंबेडकर जी का अनुयायी बताने वाले आज केजरीवाल जेल जाने क्यों दर रहे है ।
सांच को आंच नहीं होती । देश में आंबेडकर जी का लोकतंत्र है और न्यायरय है । केजरीवाल को क्या कानून पर विश्वास नहीं है । किस बात से डर रहे है । जिन जांच एजेंसियों को काम करने न करने का उलहाना देते थे आज अगर उन्होंने केजरीवाल पर कार्यवाही कर दी तो नाराजगी क्यों है ।

स्कूल में बड़े हर्षोल्लास के साथ मनाया गया होली का पर्व

समालखा 22 मार्च (कुलदीप सिंह)/टीम एक्शन इंडिया
जी. वी. एम पब्लिक स्कूल मॉडल टाउन समालखा के अंदर शुक्रवार को होली का पर्व बड़े ही हर्षोल्लास से मनाया गया स्कूल में प्ले ग्रुप से लेकर बारहवीं तक के बच्चों ने होली का त्यौहार मनाया। प्री-नर्सरी से लेकर पांचवी तक के बच्चे अपनी कक्षा में रहकर एक दूसरे को गुलाल लगाकर और फूलों की होली खेली तो, दूसरी तरफ छठी से बारहवीं तक के छात्रों ने परीक्षा खत्म होने के बाद एक दूसरे को गुलाल लगाकर होली की शुभकामनाएं दी। विद्यार्थियों ने इस अवसर पर नृत्य का आयोजन भी किया। बच्चे संगीत पर खूब थीरके। स्कूल प्रबंधक राधे श्याम जांगड़ा की और स्कूल प्रधानाचार्य पममी ठकराल और उप प्रधानाचार्य मीनाक्षी बरतवाल ने

सभी विद्यार्थियों और सभी अध्यापकों को होली की शुभकामनाएं दी और उन्हें इस त्यौहार को बड़े हर्षोल्लास से मनाने के लिए कहा। उन्होंने अपने वक्तव्य द्वारा बच्चों को समझाया की होली का त्योहार परंपरा, खुशहाली और भाईचारे की भावना का त्यौहार है। हमें इसे प्रेम की भावना से मनाना चाहिए होली बुराई पर अच्छाई का प्रतीक है। हमें होलिका दहन में अपनी सभी बुराइयों को दहन कर देना चाहिए।

24 कमरों में होगा मतदान कर्मियों का प्रशिक्षण

लोकेश चौधरी
मथुरा/टीम एक्शन इंडिया
सचिव, प्रभारी अधिकारी प्रशिक्षण अरविन्द कुमार द्विवेदी ने अवगत कराया है कि लोकसभा सामान्य निर्वाचन को सकुशल सम्पन्न कराने के लिए पीठासीन अधिकारी एवं प्रथम मतदान अधिकारियों को प्रशिक्षण प्रदान किया जाएगा। लोकसभा सामान्य निर्वाचन को सकुशल सम्पन्न कराने की दृष्टि से जिला निर्वाचन अधिकारी, जिलाधिकारी द्वारा सचिव एमबीडीए, को प्रभारी अधिकारी, मतदान कार्मिकों, मतगणना कार्मिकों, सेक्टर मजिस्ट्रेटों, माइक्रो आर्ब्जवरों, स्टेटिक मजिस्ट्रेटों का प्रशिक्षण का दायित्व सौंपा गया है।
मतदान कार्मिकों को प्रशिक्षण दिया जाना प्रस्तावित है। भारत निर्वाचन आयोग द्वारा 26 अप्रैल को होने वाले मतदान के दिन लगाये जाने वाले मतदान कार्मिकों को प्रथम चक्र का प्रशिक्षण बीएसए कॉलेज स्थित वाणिज्य विभाग में कुल 24 कमरों में प्रत्येक कक्ष में 40 कार्मिकों का प्रशिक्षण दिया जाना है। जिसमें पीठासीन अधिकारी व प्रथम मतदान अधिकारी शामिल रहेंगे। इन सत्रों में पहले दो घण्टे में पीठासीन अधिकारी के कार्य एवं दायित्व, मतदान प्रक्रिया का व्यवहारिक प्रशिक्षण सामान्य प्रशिक्षकों द्वारा तथा तीसरे घंटे में ईवीएम, वीवीपैट का तकनीकी प्रशिक्षण, प्रशिक्षित मास्टर ट्रेनरो के द्वारा दिया जायेगा। इस प्रकार 40 कार्मिकों के अनुसार कुल 24 कक्षों में यह प्रशिक्षण निर्धारित किया गया है। प्रशिक्षण सत्र की अवधि एक अप्रैल से तीन अप्रैल तक निर्धारित की गई है। इसके अतिरिक्त पीठासीन, मतदान अधिकारी प्रथम द्वारा निर्धारित तिथियों को प्रशिक्षण प्राप्त नहीं किया जाता है तो उनको सात अप्रैल को प्रातः 10 बजे से अपरान्ह एक बजे तक बीएसए, कॉलेज, मथुरा में ही प्रशिक्षण दिया जायेगा।

चोरी की मोटरसाइकिल के साथ दो पकडे

मथुरा/टीम एक्शन इंडिया
थाना गोवर्धन पुलिस ने अंतरराज्जीय वाहन चोर गैंग के दो अभियुक्तों को चोरी की एक मोटरसाइकिल जिस पर फर्जी नम्बर प्लेट प्लेट लगी हुई थी के साथ गिरफ्तार किया है। इसके पास से एक मास्टर चाबी, दो अवैध तमंचा, तीन जिन्दा कारतूस भी बरामद हुए हैं। थाना गोवर्धन पुलिस ने शुक्रवार को चैकिंग के दौरान कुन्जीलाल तिराहा से अन्तर्राज्जीय वाहन चोर गैंग के दो अभियुक्तों अवतार उर्फ धोनी पुत्र सियाराम गुर्जर निवासी कायरिका थाना खोह जिला डींग राजस्थान तथा साबिर पुत्र इब्बर निवासी रूंध थाना खोह जिला डींग राजस्थान को चोरी की चोरी की मोटरसाइकिल के साथ पकडा।

डीएम ने किया ईवीएम वीवीपैट वेयर हाउस का निरीक्षण

मथुरा/टीम एक्शन इंडिया
लोकसभा चुनावों को लेकर तैयारियों को अंतिम रूप दिया जा रहा है। मथुरा लोकसभा सीट पर दूसरे चरण में 26 अप्रैल को वोट डाले जाएंगे। राष्ट्रीय राजमार्ग दो ग्राम बाद स्थित जनपद के ईवीएम वीवीपैट वेयर हाउस का जिलाधिकारी शैलेन्द्र कुमार सिंह ने निरीक्षण किया।
जिलाधिकारी शैलेंद्र कुमार सिंह ने ईवीएम वीवीपैट वेयर हाउस निरीक्षण के बाद आवश्यक निर्देश भी दिये।
भारत निर्वाचन आयोग के दिये गये निर्देशों के क्रम में जिलाधिकारी, जिला निर्वाचन अधिकारी द्वारा वेयर हाउस में ईवीएम एवं वीवीपैट के सुरक्षित

भण्डारण एवं सुरक्षा का निरीक्षण किया गया। वेयर हाउस के आन्तरिक स्थिति का निरीक्षण कर अनुपालन सुनिश्चित किया गया है। आस पास साफ सफाई व्यवस्था को सुदृढ़ रखने के निर्देश दिए। सुरक्षा व्यवस्था में लापरवाही बर्दाश्त नहीं की जाएगी।

श्रीकृष्णा आयुष विश्वविद्यालय में हर्षोल्लास से मनाया होली स्नेह मिलन कार्यक्रम

होली त्यौहार

8 मैं नचना श्याम दे नाल भजन पर झूमें आयुष विश्वविद्यालय के छात्र-छात्राएं

दलबीर मलिक
कुरुक्षेत्र/टीम एक्शन इंडिया
श्रीकृष्ण आयुष विश्वविद्यालय में रंगोत्सव होली त्यौहार की पूर्व संध्या पर होली स्नेह मिलन कार्यक्रम का आयोजन किया गया। श्रीकृष्ण कृपा सेवा समिति एवं गौशाला की भजन मंडली ने श्याम के भजनों के माध्यम से

विश्वविद्यालय के सम्पूर्ण वातावरण को कृष्णमय बना दिया। मैं नचना श्याम दे नाल भजन पर विश्वविद्यालय के छात्र-छात्राएं खूब झूमें। इसके साथ ही सभी अधिकारियों और कर्मचारियों ने अबीर-गुलाल और फूलों के संग होली की शुभकामनाएं प्रेषित की। इस अवसर पर कुलपति प्रो. वैद्य करतार सिंह धीमान ने विश्वविद्यालय परिवार को होली एवं वसंतोत्सव की बधाई देते हुए कहा कि रंगों का त्योहार होली वसंत ऋतु में मनाया जाता है जो मूल रूप से आहार-विहार सम्बन्धी जीवनशैली अपनाने के लिए प्रेरित करता है। इसके साथ ही वसंत ही एक ऐसी ऋतु है जो आयुर्वेद में उमंग और मन को प्रसन्न करने वाली ऋतु कही गई है। इसलिए होली उत्सव में हास-परिहास का विशेष महत्व दिया गया है।
कुलसचिव डॉ. नरेश भार्गव ने कहा कि होली उत्सव सभी मतभेदों को भुलाकर दिलों की दूरियां कम करता है। इसलिए इस दिन सब लोग आनन्दातिरेक होकर नाचते-गाते है। कार्यक्रम के अन्त में श्रीकृष्ण कृपा समिति एवं गौशाला की भजन मंडली को अंगवस्त्र देकर सम्मानित किया गया। कार्यक्रम के अन्त में रोग निदान की विभागाध्यक्ष डॉ. विदुषी त्यागी ने आयोजक कमेटी और गणमान्यों का आभार प्रकट किया। इस अवसर पर प्राचार्य डॉ. देवेंद्र खुराना, पूर्व प्राचार्य डॉ. उषा दत्त, डॉ. बीएस अग्रवाल, डॉ. आरके पारीक, डॉ. नारायण सिंह, डॉ. एमसी शर्मा, डॉ. आरडी शर्मा, डॉ. बलबीर संधू, डॉ. अनिल शर्मा अन्य अधिकारी व कर्मचारी गण उपस्थित रहे।

जाहुल मेव पुलिस मुठभेड में हुआ घायल

लोकेश चौधरी
मथुरा/टीम एक्शन इंडिया
थाना कोतवाली पुलिस व एसओजी टीम की मुठभेड में जनपद मथुरा से 25 हजार रुपये व जनपद आगरा से 10 हजार रुपये का पुरस्कार घोषित अन्तर्राज्जीय लुटेरे गैंगस्टर शातिर बदमाश जाहुल लगे से घायल हो गया। पुलिस ने मुठभेड़ के दौरान घायल अवस्था में साहुल को गिरफ्तार कर लिया। इसके पास से चोरी की एक मोटर साइकिल, एक अवैध तमंचा, तीन जिन्दा, दो खोखा कारतूस बरामद किये गये हैं। घायल अवस्था में उपचार के लिए जिला अस्पताल में भर्ती कराया गया है। अभियुक्त जाहुल मेव पुत्र जसमाइल उर्फ जसल्ला उर्फ जसभान उर्फ इस्माइल निवासी बैराकी बास उर्फ बेराका का बांस निर्भय उडकी थाना सीकरी जनपद भरतपुर राजस्थान थाना कोतवाली पर पूर्व में पंजीकृत पुलिस मुठभेड मुकदमें में वांछित था। अभियुक्त के साथ पुलिस की मुठभेड़ मालगोदाम रोड पर किसी से मिलने आ रहा था। मालगोदाम से स्टेशन की तरफ जाने वाले कच्चे रास्ते से चौकी बागबहादुर पर पुलिस के साथ मुठभेड़ भेड हो गई। जाहुल मेव के विरूद्ध हरियाणा, राजस्थान, यूपी में कई आपराधिक मामले दर्ज थे। वह थाना कोतवाली मथुरा से पुलिस मुठभेड़ की घटना में वांछित चल रहा था। कार्यवाही करने वाली टीम में प्रभारी निरीक्षक रवि त्यागी थाना कोतवाली, उप निरीक्षक राकेश यादव एसओजी प्रभारी, उप निरीक्षक विक्रान्त तोमर चौकी प्रभारी कृष्णानगर, उप निरीक्षक नितिन त्यागी चौकी प्रभारी बंगाली घाट थाना कोतवाली, उप निरीक्षक वीरेन्द्र कुमार चौकी बागबहादुर प्रभारी थाना कोतवाली आदि थे।

लाल श्रेणी के बच्चों को किया जाएगा चिन्हांकित

मथुरा/टीम एक्शन इंडिया
जिलाधिकारी शैलेन्द्र कुमार सिंह की अध्यक्षता में पोषण अभियान के अन्तर्गत पोषण, अभिसरण समिति, जिला शिक्षा अनुश्रवण समिति तथा जिला स्वच्छ भारत मिशन ग्रामीण समिति की समीक्षा बैठक संपन्न हुई। जिलाधिकारी ने जिला कार्यक्रम अधिकारी को निर्देश दिये कि लाल श्रेणी के बच्चों पर विशेष ध्यान दिया जाये तथा समस्त सीडीपीओ को निर्देशित करते हुए कहा कि अपने अपने क्षेत्रों में लाल श्रेणी के बच्चों को चिन्हांकित कर उनके स्वास्थ्य का ध्यान रखे और उनके माता पिता को पोषण संबंधी जानकारी दे। पोषण ट्रैकर पोर्टल पर सभी बच्चों का डाटा फीड कराएं, इस कार्य में किसी भी प्रकार की कोई लापरवाही नहीं होनी चाहिए। लाल श्रेणी के बच्चों को प्राथमिकता के आधार पर राशन एवं स्वास्थ्य सुविधाएं उपल्ब्ध कराया जाएं। सभी आंगनबाड़ी कार्यकत्री घरों पर भ्रमण करते रहें।

कृष्ण का जन्म पापियों के नाश के लिए हुआ था: महाराज

मथुरा/टीम एक्शन इंडिया
होली के पावन अवसर पर श्री धाम वृंदावन में प्रत्येक आश्रम, मंदिर, मठ आदि में होली महोत्सव धूमधाम के साथ मनाया जा रहा है। इसी क्रम में श्री धाम वृंदावन के गोधूलि पुरम में श्रीमद् भागवत कथा का भव्य आयोजन किया जा रहा है। जिसमें व्यास पीठ से रसिक महाराज ने चतुर्थ दिवस की कथा सुनाते हुए राजा बलि की कथा श्रवण कराया गया। जिसमें वामन अवतार का भी दर्शन करवाया गया। उन्होंने कहा कि जीवन में अच्छे रास्ते पर जाना है तो संकल्प लेना

जरूरी है हर बच्चे को अपने माता पिता की बातों को मानना चाहिए और सबसे बड़ा भगवान माता पिता ही होते है। जिनके ऊपर माता पिता का आशीर्वाद है उन्हें संसार में सब कुछ प्राप्त है। साथ साथ हर एक माता पिता को चाहिए अपने साथ अपने बच्चों को भागवत कथा हो सत्संग हो कीर्तन हो अपने साथ जरूर लाना चाहिए क्योंकि धर्म की कथा सुनने से बच्चों में संस्कार अच्छी आती है अपने जीवन को कृतार्थ करने के लिए भगवान के प्रति अन्य विश्वास रखना चाहिए। कथा के अंत में भगवान श्री कृष्ण का जन्मोत्सव धूमधाम के साथ मनाया गया। इसी के साथ उपस्थित भक्तों को खिलौने टॉफी बिस्किट आदि भी बाटे गए। भक्तों ने भगवान श्री कृष्ण के जन्मोत्सव की खुशी में भजनों पर खूब नृत्य किया। कथा में पारसनाथ शुक्ला मुख्य आचार्य एवं कन्हा शास्त्री प्रदीप शास्त्री उप आचार्य रहे। कथा में कविता सेंगल जियाका माधव का भी विशेष सहयोग रहा। कथा में मुख्य रूप से रेशा राजेंद्र गोवा, विपिन सिकरी सुमन सिकरी कनाडा,अशोक कुमार आशा देवी कनाडा आदि उपस्थित रहे।

भाजपा सरकार द्वारा चुने हुए मुख्यमंत्री को गिरफ्तार करना निंदनीय है: गर्ग

हिसार/टीम एक्शन इंडिया
भाजपा सरकार द्वारा विपक्षी नेताओं की आवाज दबाने के लिए ईडी, सीबीआई व सरकारी एजेंसियों का दुरुपयोग करने व भाजपा सरकार के इशारे पर कांग्रेस पार्टी के खाते फ्रीज करने के विरोध में हरियाणा प्रदेश कांग्रेस पार्टी के प्रदेश सीनियर प्रवक्ता व जिला कन्वीनर बजरंग गर्ग के नेतृत्व में कांग्रेस पार्टी द्वारा जोरदार प्रदर्शन किया व भाजपा सरकार का पुतला जलाया गया।
इस अवसर पर प्रदेश सीनियर प्रवक्ता बजरंग गर्ग ने उपस्थित प्रतिनिधियों को संबोधित करते हुए कहा कि भाजपा सरकार आगामी लोकसभा चुनाव में अपनी हार को देखते हुए लोकतंत्र की हत्या करने

में लगी हुई है। यहां तक कि भाजपा सरकार ने लोकसभा चुनाव से पहले कांग्रेस पार्टी के बैंक खाते को फ्रीज कर के देश की सबसे बड़ी पार्टी को कमजोर करने की नाकाम कोशिश में लगी हुई है। इससे साफ सिद्ध होता है कि भाजपा सरकार डरी हुई है। भाजपा सरकार चुनी हुई सरकार को तोड़ने, विधायक, सांसद व चुने हुए पार्षदों को तोड़ने में अपनी पूरी ताकत लगा रही है। यहां तक की जनता द्वारा चुने हुए मुख्यमंत्री को तोड़ने के लिए उनको गिरफ्तार किया जा रहा है। जिसके कारण देश व प्रदेश की जनता में भाजपा सरकार के प्रति बड़ी भारी नाराजगी है। बजरंग गर्ग ने कहा कि भाजपा सरकार ने चुनावी चंदे के नाम पर बड़ी-बड़ी कंपनियों से करोड़ों-अरबों रुपए का चंदा वसूलने का काम किया है?। यहां तक की कोरोना के समय जनता मर रही थी मगर भाजपा सरकार ने कोरोना की वैक्सीन बनाने वाली कंपनियों से करोड़ों रुपए चंदा ले रही थी। इतना ही नहीं गोमांस बेचने वाले व्यापारी से भी भारतीय जनता पार्टी ने चंदा वसूलने का काम किया है और भाजपा ने करोड़ों-अरबों रुपए अपने बैंक खाते में जमा कर लिए हैं।
लेकिन मुख्य विपक्षी दल कांग्रेस पार्टी के खातों पर से लेनदेन पर रोक लगा दी गई है ताकि कांग्रेस पार्टी पैसे की कमी के कारण बराबरी में मजबूती के साथ चुनाव ना लड़ सके। भाजपा सरकार ने कांग्रेस पार्टी के खातों को नहीं बल्कि लोकतंत्र को फ्रीज करने का काम किया है जिसकी जितनी निंदा की जाए थोड़ी है। बजरंग गर्ग ने कहा कि जो भी विपक्षी नेता जनता के हित में आवाज उठाता है उसको भाजपा सरकार द्वारा सरकारी एजेंसियों का दुरुपयोग करके उनके खिलाफ झूठी कार्रवाई की जा रही है। भाजपा सरकार जनता के हित में काम करने की बजाएं पूरी तरह से विपक्षी नेताओं की आवाज दबाने में लगी हुई है। जबकि भाजपा सरकार से देश व प्रदेश का हर नागरिक दुखी है और इस सरकार से मुक्ति चाहता है। बजरंग गर्ग ने कहा कि जनता के सहयोग से केंद्र में इंडिया गठबंधन की सरकार बनेगी और भारी बहुमत से 2024 हरियाणा प्रदेश में कांग्रेस की सरकार बनेगी।

160 सहायक अध्यापकों को दी गई प्रेरक की ट्रेनिंग

मथुरा/टीम एक्शन इंडिया
जिला शिक्षा एवं प्रशिक्षण संस्थान मथुरा में प्राचार्य डाइट डॉ राजेंद्र बाबू के निर्देशन में डॉ. अखिलेश यादव जिला मास्टर ट्रेनर ई.एल.सी ने सहयोगी गुरु प्यारी सत्संगी के साथ छात्र छात्राओं को मतदाता जागरूकता में सक्रिय सहभागिता के लिए कार्यशाला कराई। कार्यशाला में विद्यार्थियों को नुक्कड़ नाटक, पपेट शो, पोस्टर, स्लोगन, वोट फॉर नेशन पतंग प्रतियोगिता, रैली आदि के माध्यम से मतदाताओं को जागरूक करने के साथ साथ व्हाट्सएप व फेसबुक के माध्यम से आम जनमानस को

मतदान का अधिकार का प्रयोग करने की अपील की। अपील व शॉर्ट फिल्म, गीत गायन के माध्यम से जागरूकता लाने के लिए निर्देशित किया। संस्थान के नोडल प्रभारी हिमांशु रावत, डॉ गुंजन गौरव, रचना बाला, कुसुम लता, संध्या शर्मा, शिखा, हरेश कुमार सहित समस्त प्रवक्ताओं को प्रत्येक प्रभारी बनाया। स्वीप के प्रभारी मुख्य विकास अधिकारी मनीष मीना के निर्देशन में जिला मास्टर ट्रेनर डॉक्टर अखिलेश यादव के द्वारा युद्ध स्तर पर ई.एल.सी स्वीप अन्य कार्यक्रमों का आयोजन किया जा रहा है।

ईडी ने मल्टीलेवल मार्केटिंग मामले में 84.24 करोड़ रुपये की संपत्ति जब्त की

नई दिल्ली। प्रवर्तन निदेशालय (ईडी) ने मल्टीलेवल मार्केटिंग स्कीम मामले में 84.24 करोड़ रुपये की चल-अचल संपत्ति जब्त की है। केंद्रीय जांच एजेंसी ने यह कार्रवाई धन शोधन निवारण कानून (पीएमएलए), 2002 के तहत की है। प्रवर्तन निदेशालय ने गुरुवार को जारी एक बयान में बताया कि मल्टीलेवल मार्केटिंग स्कीम मामले में 19 मार्च को जांच एजेंसी ने प्रमोटरों भाऊसाहेब छब्बू चव्हाण, आरती भाऊसाहेब चव्हाण और अन्य द्वारा अर्जित की गई 84.24 करोड़ रुपये की बेनामी संपत्तियों सहित चल-अचल संपत्तियां जब्त की है। ईडी ने कहा कि जब्त की गई यह संपत्तियां महाराष्ट्र और राजस्थान के अन्य क्षेत्रों के अलावा नासिक, ठाणे, सिंधुरगढ़ और पाली जिलों में स्थित हैं।

ईडी ने कहा कि इन प्रमोटरों भाऊसाहेब छब्बू चव्हाण और आरती भाऊसाहेब चव्हाण की संपत्तियों को धन शोधन निवारण कानून, 2002 के तहत अटैच किया गया है। केंद्रीय जांच एजेंसी ने बताया कि जिन संपत्तियों को अटैच किया गया है, उसमें बेनामी संपत्तियां, डीमैट खाते, डाकघर के बचत खातों में जमा पैसे, चांदी और हीरे के आभूषणों और बैंक अकाउंट में जमा पैसा भी शामिल है।

कच्चा तेल 87 डॉलर प्रति बैरल के करीब, पेट्रोल-डीजल की कीमत स्थिर

नई दिल्ली। अंतरराष्ट्रीय बाजार में कच्चे तेल की कीमत में उतार-चढ़ाव लगातार जारी है। ब्रेंट क्रूड 87 डॉलर और डब्ल्यूटीआई क्रूड 82 डॉलर प्रति बैरल के करीब है। सार्वजनिक क्षेत्र की तेल एवं गैस विपणन कंपनियों ने पेट्रोल-डीजल के मूल्य में कोई बदलाव नहीं किया है। इंडियन ऑयल की वेबसाइट के मुताबिक, दिल्ली में पेट्रोल 94.72 रुपये, डीजल 87.62 रुपये, मुंबई में पेट्रोल 104.21 रुपये, डीजल 92.15 रुपये, कोलकाता में पेट्रोल 103.94 रुपये, डीजल 90.76 रुपये, चेन्नई में पेट्रोल 100.75 रुपये और डीजल 92.34 रुपये प्रति लीटर की दर पर उपलब्ध है। अंतरराष्ट्रीय बाजार में ब्रेंट क्रूड 0.50 डॉलर यानी 0.58 फीसदी की उछाल के साथ 86.45 डॉलर प्रति बैरल पर ट्रेड कर रहा है। वहीं, वेस्ट टेक्सस इंटरमीडिएट (डब्ल्यूटीआई) क्रूड 1.70 डॉलर यानी 1.14 फीसदी की गिरावट के साथ 81.68 डॉलर प्रति बैरल पर कारोबार कर रहा है।

'ग्राहकों को धोखाधड़ी से बचाने के लिए मजबूत ढांचों की जरूरत', डिजिटलीकरण पर बोले डिप्टी गवर्नर

मुंबई । आरबीआई के डिप्टी गवर्नर स्वामीनाथन जे ने कहा, कोविड महामारी ने वित्तीय सेवाओं में डिजिटलीकरण को तेज कर दिया है। इससे सेवाप्रदाताओं और ग्राहकों द्वारा ऑनलाइन लेनदेन में तेजी से बदलाव आया है। बैंकिंग ग्राहकों को दुरुपयोग और धोखाधड़ी से बचाने के लिए मजबूत नियामकीय ढांचे की जरूरत है। वित्तीय सेवाओं के डिजिटल होने और फिनटेक प्लेटफॉर्मों का प्रसार होने से खतरे की आशंका है। आरबीआई के डिप्टी गवर्नर स्वामीनाथन जे ने कहा, कोविड महामारी ने वित्तीय सेवाओं में डिजिटलीकरण को तेज कर दिया है। इससे सेवाप्रदाताओं और ग्राहकों द्वारा ऑनलाइन लेनदेन में तेजी से बदलाव आया है। पेरिस में आयोजित एक कार्यक्रम में स्वामीनाथन ने कहा, डिजिटलीकरण में तेजी से बहुत सारे फिनटेक प्लेटफॉर्म आ गए हैं। यह प्लेटफॉर्म परंपरागत प्रणालियों की तरह काम नहीं करते हैं। साथ ही इसमें कुछ नियामकीय दायरे से बाहर होते हैं। हालांकि, उनसे पहुंच जैसे बड़े लाभ मिलते हैं, लेकिन वे दुरुपयोग और धोखाधड़ी के जोखिम को भी बढ़ाते हैं। वे ग्राहकों को साइबर हमलों, डाटा उल्लंघन और अक्सर कुछ वित्तीय नुकसान के जोखिम में डाल सकते हैं। ग्राहकों को ऐसी कंपनियों की ओर से पारदर्शिता में कमी दिखाने के कारण विवादों को सुलझाने या मुआवजा प्राप्त करने में कठिनाई हो सकती है।

बैंकों में साइबर खतरे से निपटने की पूरी तैयारी

मुंबई । तकनीक के बढ़ते इस्तेमाल के बीच साइबर सुरक्षा बड़ा सवाल बनकर सामने आया है। ताजा घटनाक्रम में बैंकों में साइबर सुरक्षा पर जोर दिया जा रहा है। बैंकों में साइबर खतरों के खिलाफ सुरक्षा बढ़ाने के लिए अधिक पैसे खर्च किए जा रहे हैं। बैंकों के खर्चों पर अंतरराष्ट्रीय रेटिंग एजेंसी- मूडीज की तरफ से जारी रिपोर्ट में बताया गया है कि वित्तीय संस्थानों में साइबर सुरक्षा की अहमियत पर ध्यान दिया जा रहा है। इस सर्वेक्षण के दौरान 240 बैंकों में होने वाले खर्चों का आकलन किया गया।

क्रिप्टो करेंसी मार्केट में लगातार दूसरे दिन रौनक, बिटकॉइन 66 हजार डॉलर के पार पहुंचा

नई दिल्ली। क्रिप्टो करेंसी मार्केट में लगातार दूसरे दिन रौनक नजर आ रही है। बाजार में आज खरीदारी का माहौल बना रहा, जिसके कारण मार्केट कैप के लिहाज से टॉप-10 में शामिल क्रिप्टो करेंसीज में से कोई भी रेड जोन में नहीं है। दुनिया की सबसे बड़ी क्रिप्टो करेंसी बिटकॉइन समेत टॉप- 10 में शामिल हर क्रिप्टो करेंसी आज ग्रीन जोन में कारोबार करती नजर आ रही है। आज की तेजी के कारण बिटकॉइन आज एक बार फिर 66 हजार डॉलर के स्तर को पार कर गया है।

भारत में क्रिप्टो करेंसी का कारोबार करने के लिए अधिकृत एजेंसी कॉइन मार्केट कैप के मुताबिक भारतीय समय के हिसाब से आज शाम 6 बजे तक बिटकॉइन 5.56 प्रतिशत की मजबूती के साथ 66,873.59 डॉलर यानी 55.59 लाख रुपये के स्तर पर कारोबार कर रहा था। इसी तरह दुनिया की दूसरी सबसे बड़ी क्रिप्टो करेंसी एथेरियम की कीमत भी आज 8.38 प्रतिशत की बढ़त के साथ उछल कर 3,531.45 डॉलर के स्तर पर आ गई थी। बिटकॉइन और एथेरियम के अलावा टेथर 0.07 प्रतिशत, बीएनबी 5.94 प्रतिशत, सोलाना 11.12 प्रतिशत, एक्सआरपी 3.26 प्रतिशत, यूएसडी कॉइन 0.03 प्रतिशत, कार्डानो 4.77 प्रतिशत, डोजेकॉइन 13.42 प्रतिशत और एवलांचे 3.57 प्रतिशत की मजबूती के साथ कारोबार कर रहे थे। पिछले 24 घंटे के कारोबार के दौरान क्रिप्टो करेंसी के ग्लोबल मार्केट कैप में 6.78 प्रतिशत की मजबूती दर्ज की गई है। फिलहाल क्रिप्टो करेंसी का ग्लोबल मार्केट कैप बढ़ कर 2.54 लाख करोड़ डॉलर यानी करीब 211.13 लाख करोड़ रुपये हो गया है। ग्लोबल मार्केट कैप में उछाल आने के बावजूद पिछले 24 घंटे के दौरान क्रिप्टो करेंसीज के लेन-देन में गिरावट दर्ज की गई है। इस अवधि में कुल 15,221 करोड़ डॉलर यानी 12.65 लाख करोड़ रुपये की क्रिप्टो करेंसी की लेन-देन हुई, जो 1 दिन पहले की तुलना में 5.73 प्रतिशत कम है। अगर दुनिया की सबसे बड़ी क्रिप्टो करेंसी बिटकॉइन की बात करें कीमत में तेजी आने के बावजूद पिछले 24 घंटे के कारोबार के दौरान क्रिप्टो करेंसी मार्केट में इस आभासी मुद्रा की स्थिति 0.22 प्रतिशत कमजोर हुई है, जिसके कारण इसकी मार्केट हिस्सेदारी घट कर 51.89 प्रतिशत रह गई है।

इंटरनेशनल मार्केट में नई ऊंचाई पर सोना, भारत में भी आ सकती है तेजी

नई दिल्ली। वर्ल्ड गोल्ड मार्केट में सोना ऊंचाई के नए रिकॉर्ड पर पहुंच गया है। अंतरराष्ट्रीय बाजार में सोने की कीमत आज पहली बार 2,200 डॉलर प्रति औंस के स्तर को पार कर गई। वर्ल्ड गोल्ड मार्केट में ये उछाल अमेरिकी फेडरल रिजर्व की ओर से ब्याज दर में कटौती करने का संकेत दिए जाने की वजह से माना जा रहा है। भारतीय सर्राफा बाजार में भी सोना के नई ऊंचाई पर पहुंचने की संभावना जताई गई है।

इस साल फरवरी के मध्य से ही सोने की कीमत में लगातार तेजी बनी हुई है। भू-राजनीतिक जोखिमों के कारण दुनिया के कई देशों के केंद्रीय बैंक अपने सोने के भंडार को मजबूत करने के लिए लगातार खरीदारी कर रहे हैं, जिसकी वजह से इस चमकीली धातु की कीमत में उछाल आया हुआ है। इसके साथ ही अमेरिकी फेडरल रिजर्व की ओर से आए उत्साहजनक संकेत की वजह से आज वर्ल्ड गोल्ड मार्केट में हाजिर सोना 0.70 प्रतिशत की मजबूती के साथ 2,201.94 डॉलर प्रति औंस के सर्वोच्च स्तर पर पहुंच गया।

पिछले सप्ताह भी इंटरनेशनल मार्केट में ट्रेडर्स ने गोल्ड में अपनी लॉन्ग पोजिशन बनाई थी, जिसके कारण ये चमकीली धातु 2019 के बाद अपने सबसे ऊंचे स्तर पर पहुंच गई थी। ऐसे में बुधवार को अमेरिकी फेडरल रिजर्व के अध्यक्ष जेरोम पॉवेल ने ब्याज दरों में कटौती करने का एक बार फिर संकेत देकर गोल्ड मार्केट में उत्साह का माहौल बना दिया। माना जा रहा है कि अगर अमेरिकी फेडरल रिजर्व अपने संकेतों के मुताबिक ब्याज दरों में कटौती करता है, तो अंतरराष्ट्रीय बाजार में सोने की कीमत में और उछाल आ सकता है।

गोल्ड मार्केट के एक्सपर्ट मयंक मोहन के मुताबिक जियो पोलिटिकल रिस्क के कारण कई देशों में आर्थिक मंदी के कयास लगाए जा रहे हैं। इसकी वजह से चीन जैसी बड़ी आर्थिक शक्ति के केंद्रीय बैंक ने भी अंतरराष्ट्रीय बाजार में सोने की खरीदारी तेज कर दी है। इसके साथ ही प्रॉपर्टी मार्केट में गिरावट आने की वजह से चीन के अलावा यूरोप के कई देशों में भी लोगों का सोने के ऊपर भरोसा बढ़ा है। ऐसी स्थिति में सोने की खरीदारी लगातार तेज होती जा रही है, जिसके कारण इस चमकीली धातु की कीमत में उछाल आया है। माना जा रहा है कि अगर वर्ल्ड गोल्ड मार्केट में सोना इसी तरह मजबूत होता रहा, तो भारतीय सर्राफा बाजार में भी सोना नई ऊंचाई पर पहुंच सकता है।

निसान मोटर इंडिया ने सौरभ वत्स को प्रबंध निदेशक नियुक्त किया

नई दिल्ली। कार निर्माता कंपनी निसान मोटर इंडिया ने सौरभ वत्स को कंपनी का प्रबंध निदेशक (एमडी) नियुक्त किया है। वत्स 15 जनवरी, 2024 को कंपनी के उप प्रबंध निदेशक के तौर पर नियुक्त किए गए थे। उनका कार्यकाल एक अप्रैल, 2024 से प्रभावी होगा।

कंपनी ने 'एक्स' पोस्ट पर जारी बयान में कहा कि सौरभ वत्स को कंपनी का प्रबंध निदेशक नियुक्त किया गया है। वे राकेश श्रीवास्तव का स्थान लेंगे, जो 31 मार्च, 2024 को सेवानिवृत्त हो रहे हैं। इससे पहले वत्स 15 जनवरी को कंपनी के उप प्रबंध निदेशक नियुक्त किए गए थे। उनका कार्यकाल एक अप्रैल, 2024 से प्रभावी होगा। कंपनी ने कहा कि वत्स निसान इंडिया परिचालन के अध्यक्ष और 'बिजनेस ट्रांसफॉर्मेशन' के क्षेत्रीय प्रभाग के उपाध्यक्ष फ्रैंक टोरेस को रिपोर्ट करेंगे। उल्लेखनीय है कि निसान मोटर इंडिया प्राइवेट लिमिटेड (एनएमआईपीएल) निसान मोटर कंपनी लिमिटेड जापान की पूर्ण स्वामित्व वाली सहायक कंपनी है। इसकी स्थापना 2005 में हुई थी, जो भारत में हैचबैक, एमयूवी, एसयूवी और सेडान मॉडल पेश करती है। भारतीय बाजार में निसान इंडिया के पास दो ब्रांड, निसान और डैटसन का पोर्टफोलियो है।

बंगाल सरकार के मंत्री चंद्रनाथ सिन्हा के ठिकानों पर ईडी की छापेमारी, अर्द्धसैनिक बल के जवान तैनात

नई दिल्ली। ईडी ने शुक्रवार को पश्चिम बंगाल सरकार के मंत्री और टीएमसी नेता चंदनाथ सिन्हा के ठिकानों पर छापेमारी की। ईडी की टीम ने बंगाल के बीरभूम जिले के बोलपुर में यह कार्रवाई की। ईडी के अधिकारी अर्द्धसैनिक बल के जवानों के साथ छापेमारी करने पहुंचे। जवानों ने चंद्रनाथ सिन्हा के ठिकानों की घेराबंदी की और ईडी के अधिकारी अंदर जांच कर रहे हैं। मीडिया रिपोर्ट्स के अनुसार, ईडी की छापेमारी बंगाल के करोड़ों रुपये के स्कूल भर्ती घोटाला मामले में हुई है। ईडी ने इस मामले में बंगाल में पांच जगहों पर छापेमारी की, जिनमें चंद्रनाथ सिन्हा का घर भी शामिल है। चंद्रनाथ सिन्हा, बंगाल की टीएमसी सरकार में एमएसएमई और कपड़ा मंत्री हैं। टीएमसी के शीर्ष नेता अनुब्रत मंडल भी बोलपुर के निवासी हैं और वे गौ तस्करी के मामले में जेल में बंद हैं। अनुब्रत मंडल बीते करीब दो वर्षों से तिहाड़ जेल में बंद हैं। साथ ही अनुब्रत मंडल की बेटी सुकन्या मंडल, सहयोगी सहगल हुसैन और सीए मनीष कोठारी भी जेल में बंद हैं।

देश का खनिज उत्पादन जनवरी महीने में 5.9 फीसदी बढ़ा

नई दिल्ली। अर्थव्यवस्था के मोर्चे पर अच्छी खबर है। देश के खनिज उत्पादन के क्षेत्र में उल्लेखनीय वृद्धि हुई है। खनन और उत्खनन क्षेत्र का खनिज उत्पादन सूचकांक जनवरी, 2023 की तुलना में जनवरी, 2024 में 5.9 फीसदी बढ़ गया। अप्रैल-जनवरी 2023-24 की अवधि के दौरान संचयी वृद्धि पिछले वर्ष की इसी अवधि की तुलना में 8.3 फीसदी है। खान मंत्रालय ने भारतीय खान ब्यूरो के आंकड़ों के हवाले से बताया कि देश का खनन और उत्खनन क्षेत्र का खनिज उत्पादन सूचकांक जनवरी 2023 के स्तर की तुलना में जनवरी में 5.9 फीसदी बढ़ गया। वित्त वर्ष 2023-24 की अप्रैल-जनवरी अवधि के लिए पिछले वर्ष की इसी अवधि की तुलना में संचयी वृद्धि 8.3 फीसदी रहा है।

भारतीय खान ब्यूरो के अनंतिम आंकड़ों के अनुसार जनवरी, 2024 में महत्वपूर्ण खनिजों का उत्पादन- कोयला 998 लाख टन, लिग्नाइट 41 लाख टन, प्राकृतिक गैस (प्रयुक्त) 3073 मिलियन घन मीटर, पेट्रोलियम (कच्चा) 25 लाख टन, बॉक्साइट 2426 हजार टन, क्रोमाइट 251 हजार टन, तांबा सांद्र 12.6 हजार टन, सोना 134 किलो, लौह अयस्क 252 लाख टन, सीसा सांद्र 34 हजार टन, मैंगनीज अयस्क 304 हजार टन, जस्ता सांद्र 152 हजार टन, चूना पत्थर 394 लाख टन, फॉस्फोराइट 109 हजार टन और मैग्नेसाइट 13 हजार टन। इसके अलावा जनवरी, 2023 की तुलना में जनवरी, 2024 में सकारात्मक वृद्धि दर्शाने वाले महत्वपूर्ण खनिजों में मैग्नेसाइट 90.1 फीसदी, तांबा सांद्र 34.2 फीसदी, कोयला 10.3 फीसदी, चूना पत्थर 10 फीसदी, बॉक्साइट 9.8 फीसदी, मैंगनीज अयस्क 7.8 फीसदी, प्राकृतिक गैस (यू) 5.5 फीसदी, सीसा सांद्र 5.2 फीसदी, लौह अयस्क 4.3 फीसदी, लिग्नाइट 3.6 फीसदी, जस्ता सांद्र 1.3 फीसदी, और पेट्रोलियम (कच्चा) 0.7 फीसदी है, जबकि नकारात्मक वृद्धि दर्शाने वाले अन्य महत्वपूर्ण खनिजों में सोना -23.4 फीसदी, क्रोमाइट -35.2 फीसदी और फॉस्फोराइट -44.4 फीसदी शामिल हैं। जनवरी, 2024 माह के लिए खनन एवं उत्खनन क्षेत्र का खनिज उत्पादन सूचकांक 144.1 पर है, जो जनवरी, 2023 के स्तर की तुलना में 5.9 प्रतिशत अधिक है। भारतीय खान ब्यूरो के अनंतिम आंकड़ों के अनुसार अप्रैल-जनवरी, 2023-24 की अवधि के लिए संचयी वृद्धि पिछले वर्ष की इसी अवधि की तुलना में 8.3 प्रतिशत है।

महत्वपूर्ण खनिजों के लिए भारत की अफ्रीकी देशों पर नजर : Mines Secretary

नई दिल्ली। केंद्रीय खान सचिव वी एल कांता राव ने शुक्रवार को कहा कि कोबाल्ट और अन्य महत्वपूर्ण खनिजों के लिए भारत की अफ्रीका पर नजरें टिकी हुई हैं। इसके साथ ही उन्होंने कहा कि देश लिथियम ब्लॉक के लिए अभी भी ऑस्ट्रेलिया के साथ बातचीत कर रहा है। राव ने यहां एक कार्यक्रम में संवाददाताओं से कहा, हम लिथियम और कोबाल्ट सहित महत्वपूर्ण खनिजों के लिए अफ्रीका के जाम्बिया, नामीबिया, कांगो, घाना और मोजाम्बिक देशों में संभावनाएं तलाश रहे हैं।

प्रौद्योगिकी, विनिर्माण और अन्य उद्योगों के लिए महत्वपूर्ण खनिजों की काफी अहम उपयोगिता है। राव ने कहा कि अपतटीय खनिज ब्लॉकों की नीलामी से जुड़े नियमों को तैयार किया जा रहा है। उन्होंने कहा कि 10 अपतटीय ब्लॉकों को बिक्री के लिए रखा जाएगा। इसके साथ ही उन्होंने स्पष्ट किया कि अपतटीय ब्लॉकों की नीलामी आम चुनाव के बाद होगी। खान सचिव ने कहा कि महत्वपूर्ण खनिजों की नीलामी के पहले दौर का नतीजा 10 दिनों में आ जाएगा। उन्होंने आगे कहा कि जम्मू-कश्मीर में लिथियम ब्लॉक की नीलामी अब तीसरी किस्त में की जाएगी क्योंकि इसके लिए केवल दो बोलियां ही आई थीं। इसे पहले दौर में बिक्री के लिए रखा गया था। सरकार ने इस महीने महत्वपूर्ण और रणनीतिक खनिजों की नीलामी का तीसरा चरण शुरू किया है। इस दौर में कुल सात महत्वपूर्ण खनिज ब्लॉक की नीलामी की जा रही है।

सरकारी बैंकों का एनपीए छह माह में 3.5 फीसदी तक रहने की उम्मीद, फिक्की-आईबीए ने जारी की रिपोर्ट

नई दिल्ली। देश के सरकारी बैंकों के बुरे फंसे कर्ज यानी एनपीए में पिछले छह माह में गिरावट आई है। अगले छह माह में इनके और घटकर 3 से 3.5 फीसदी तक आने की उम्मीद है। फिक्की और इंडियन बैंक एसोसिएशन की ओर से जारी एक रिपोर्ट में कहा गया है कि इस अवधि में निजी क्षेत्र के 67 फीसदी बैंकों के भी एनपीए में गिरावट आई है।

सर्वेक्षण में शामिल 77 प्रतिशत बैंकों के एनपीए में पिछले छह माह में गिरावट आई है। निजी क्षेत्र के बैंकों की तुलना में सरकारी बैंकों की संपत्ति गुणवत्ता में अधिक सुधार हुआ है। जुलाई से दिसंबर, 2023 के बीच यह सर्वे किया गया था। इसमें निजी, सरकारी और विदेशी बैंकों सहित कुल 23 बैंकों ने भाग लिया। इन सभी की बाजार हिस्सेदारी 77 फीसदी है। सभी सरकारी बैंकों के एनपीए में कमी आई है। किसी भी सरकारी और विदेशी बैंक के एनपीए में छह माह में वृद्धि नहीं हुई है। 22 प्रतिशत निजी बैंकों का एनपीए बढ़ा है।

खाद्य प्रसंस्करण और कपड़ा क्षेत्र में ज्यादा एनपीए

खाद्य प्रसंस्करण, कपड़ा और बुनियादी ढांचे जैसे क्षेत्र में ज्यादा एनपीए है। अगले छह महीनों में 41 प्रतिशत बैंकों को गैर-खाद्य उद्योग कर्ज वृद्धि 12 प्रतिशत से ऊपर रहने की उम्मीद है। 18 प्रतिशत को लगता है कि गैर-खाद्य उद्योग कर्ज वृद्धि 12 प्रतिशत से अधिक होगी।

Gensol Engineering को महाराष्ट्र में 520 करोड़ रुपये की सौर परियोजना मिली

नई दिल्ली। जेनसोल इंजीनियरिंग को महाराष्ट्र में सौर ऊर्जा परियोजना स्थापित करने के लिए 520 करोड़ रुपये का ऑर्डर मिला है। जेनसोल ने शुक्रवार को शेयर बाजार को दी सूचना में कहा कि यह ऑर्डर राज्य की एक अग्रणी बिजली उत्पादन इकाई से प्राप्त किया गया है। इसमें कहा गया, इस परियोजना में महाराष्ट्र में 500 एकड़ में 100 मेगावाट एसी/135 मेगावाटपी ग्राउंड-माउंट सौर पीवी बिजली परियोजना का विकास शामिल है, जिसका कुल ऑर्डर मूल्य 520 करोड़ रुपये है। जेनसोल ने कहा कि इसके तहत सिविल और इलेक्ट्रिकल इंजीनियरिंग कार्य, जरूरी मंजूरियां हासिल करना, संयंत्र की स्थापना और शुरुआत, और संयंत्र के स्विचयार्ड और ट्रांसमिशन बुनियादी ढांचे के रखरखाव सहित तीन साल का परिचालन प्रबंधन शामिल है। कंपनी ने कहा कि उसका लक्ष्य 450 दिनों के भीतर ऑर्डर पूरा करने का है।

'अगले पांच सालों में दुनिया की तीसरी सबसे बड़ी अर्थव्यवस्था बनेगा भारत', जी 20 के शेरपा ने किया दावा

नई दिल्ली। भारत अगले पांच सालों में अर्थव्यवस्था के मामले में जापान और जर्मनी को पीछे छोड़ देगा। ये बातें जी 20 के शेरपा और नीति आयोग के पूर्व सीईओ अमिताभ कांत ने बताई हैं। दरअसल भातीय उद्योग संघ द्वारा एक सम्मेलन का आयोजन कराया गया था। इस सम्मेलन में अमिताभ कांत ने कहा कि अगले पांच सालों में भारत दुनिया की तीसरी सबसे बड़ी अर्थव्यवस्था बनने के साथ तीसरा सबसे बड़ा शेयर बाजार बन जाएगा। उन्होंने कहा कि पिछली तीन तिमाहियों में भारत बड़ी ताकत के रूप में उभरा है और 8.3 प्रतिशत से अधिक की दर से आगे बढ़ रहा है। अमिताभ कांत ने कहा है कि अगले दशक में भारत दुनिया के आर्थिक विस्तार में लगभग 20 प्रतिशत का योगदान देगा। उन्होंने उम्मीद जताई है कि भारत 2047 तक 35 ट्रिलियन डॉलर की अर्थव्यवस्था बनेगा। इसमें दक्षिण भारत का विकास सबसे अहम योगदान निभाएगा। अमिताभ कांत ने इस बात पर जोर दिया कि स्मार्ट शहरीकरण, और कृषि के क्षेत्र में भारत को विनिर्माण के दम पर आगे बढ़ने की जरूरत है। उन्होंने सुझाव दिया कि एमएसएमई और एसएमई को आगे बढ़ाने के लिए भारत में बड़ी संख्या में बड़ी कंपनियों के निर्माण पर ध्यान केंद्रित करना चाहिए। इसके अलावा भारत को अपने विकास के खर्च को 0.7 प्रतिशत से बढ़ाकर सकल घरेलू उत्पाद का कम से कम 2.5-3 प्रतिशत करना चाहिए। अमिताभ कांत ने कहा कि भारत में विकास की गति को तेज करने के लिए हम वस्तु और सेवा कर लेकर आए, जिससे हमें अच्छा फायदा मिल रहा है। उन्होंने कहा कि स्टार्टअप इंडिया भी भारत के लिए महत्वपूर्ण साबित हो रहा है। इस अभियान को शुरु करते समय भारत के पास केवल 150 स्टार्टअप थे, जिनकी संख्या अब बढ़कर 1,25,000 हो चुकी है।

नेपाल में मीडिया पर अंकुश लगाने के अपने निर्देश पर दो घंटे भी नहीं टिक पाई प्रचण्ड सरकार

काठमांडू । प्रचण्ड सरकार नेपाल में मीडिया पर अंकुश लगाने के अपने निर्देश पर दो घंटे भी नहीं टिक पाई। गृह मंत्रालय ने गुरुवार दोपहर देश के सभी 77 जिलों के जिलाधिकारी को मीडिया, पत्रकारों और सोशल मीडिया पर विशेष निगरानी के लिए एक अलग डेस्क स्थापित करने का 15 पत्रों का निर्देश जारी किया था।

इसमें कहा गया था कि किसी भी अखबार, रेडियो, टीवी चैनल, सोशल मीडिया के विभिन्न प्लेटफॉर्म पर यदि नियम विरुद्ध कुछ भी प्रकाशित या प्रसारित होता है कि तत्काल गिरफ्तारी कर मुकदमा चलाया जाए।गृह मंत्रालय के इस निर्देश की कॉपी मीडिया में लीक होते ही आलोचना शुरू हो गई।

मीडिया ने प्रधानमंत्री प्रचण्ड और गृहमंत्री रवि लामिछाने की जमकर आलोचना की। नेपाल पत्रकार महासंघ सहित अनेक संस्थाओं ने इस कदम का विरोध किया गया। इसे अभिव्यक्ति की स्वतंत्रता के अधिकार पर हमला बताया। देशव्यापी विरोध होने के बाद गृह मंत्रालय ने अपने निर्दे को वापस ले लिया।

अमेरिका में राम मंदिर रथयात्रा 25 मार्च से, शिकागो से आगाज, हनुमान जयंती पर होगा समापन

वाशिंगटन। विश्व हिंदू परिषद ऑफ अमेरिका (वीएचपीए) के नेतृत्व में शिकागो से 25 मार्च को राम मंदिर रथयात्रा शुरू होगी। यह यात्रा 60 दिन में 8,000 से भी अधिक मील की दूरी तय करते हुए 48 राज्यों के 851 मंदिरों तक जाएगी। वीएचपीए के महासचिव

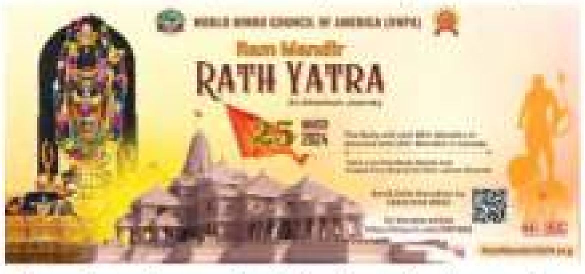

अमिताभ मित्तल ने बताया कि टोयोटा सिएना वैन के ऊपर बने रथ में भगवान राम, देवी सीता, लक्ष्मण और हनुमानजी की मूर्तियां होंगी। उनके साथ अयोध्या के राम मंदिर से विशेष प्रसाद और प्राण प्रतिष्ठा पूजित अक्षत का कलश ले जाया जाएगा।

उन्होंने बताया कि कनाडा में रथ यात्रा निकाली जाएगी। इसका आयोजन विश्व हिंदू परिषद ऑफ कनाडा ने किया है। हिंदू मंदिर सशक्तिकरण परिषद (एचएमईसी) की तेजल शाह का कहना है कि इसका प्रमुख उद्देश्य लोगों को हिंदू धर्म के बारे में जागरूक और शिक्षित करते हुए सशक्त बनाना है। विश्व हिंदू परिषद ऑफ अमेरिका के महासचिव मित्तल ने बताया कि यात्रा का समापन 23 अप्रैल को हनुमान जयंती के अवसर पर होगा।

भारत की सहायता से नेपाल में 400 साल पुराने बौद्ध गुम्बा का पुनर्निर्माण शुरू

काठमांडू । सिन्धुपाल्चोक जिले में नेपाल-चीन सीमा पर स्थित 400 वर्ष पुराने जीर्ण-शीर्ण बौद्ध गुम्बा के पुनर्निर्माण के लिए भारत सरकार ने 10 करोड़ रुपये मुहैया कराए हैं। साल 2015 में आए भूकम्प में यह ध्वस्त हो गया था। गुरुवार को काठमांडू स्थित भारतीय दूतावास के अधिकारी की उपस्थिति में इसका शिलान्यास किया गया।

इस पर स्थानीय लोगों ने खुशी जताई है। भोटेकोशी गांव पालिका के अध्यक्ष पासांग नोर्बु शेरपा गांव के तरफ से भारत सरकार और भारतीय दूतावास के प्रति आभार व्यक्त किया है। उन्होंने कहा कि इसके दो साल के भीतर बन जाने की उम्मीद है। इस गुम्बा के प्रमुख बौद्ध धर्मावलम्बियों के अगुवा दोर्जे लामा का कहना है कि 2013 में स्थानीय लोगों से एकत्र दो करोड़ चंदा से इसकी मरम्मत कराई गई थी। 2015 के विनाशकारी भूकम्प में यह ध्वस्त हो गया था। शिलान्यास कार्यक्रम भोटेकोशी गांव पालिका के लिस्ती में हुआ है। वार्ड अध्यक्ष राजू लामा का कहना है कि गांव में 90 प्रतिशत लोग बौद्ध धर्म के अनुयायी हैं।

दुनिया में पहली बार सूअर की किडनी से हुआ ट्रांसप्लांट, चिकित्सकों को मरीज के जल्द ठीक होने की उम्मीद

वाशिंगटन। बोस्टन में डॉक्टरों ने सूअर की आनुवंशिक रूप से संशोधित किडनी 62 वर्षीय एक मरीज में प्रत्यारोपित की। डॉक्टरों ने कहा कि वेमाउथ (मैसाचुसेट्स) के रहने वाले मरीज रिचर्ड रिक स्लेमैन ठीक हो रहे हैं और उन्हें जल्द ही छुट्टी मिलने की उम्मीद है। मैसाचुसेट्स जनरल अस्पताल ने एक बयान में कहा कि यह पहली बार है।

प्रधानमंत्री मोदी पहुंचे भूटान, पारो हवाई अड्डे पर जोरदार स्वागत

थिम्पू। भारत के प्रधानमंत्री नरेन्द्र मोदी भूटान की दो दिवसीय राजकीय यात्रा पर आज यहां पहुंच गए। पारो हवाई अड्डे पर भूटान के प्रधानमंत्री शेरिंग टोबगे ने अपने भारतीय समकक्ष नरेन्द्र मोदी को गले लगाकर उनका गर्मजोशी से स्वागत किया। प्रधानमंत्री मोदी 22 से 23 मार्च तक पड़ोसी देश में रहेंगे। इससे पहले पारो हवाई अड्डे पर खराब मौसम के कारण भारतीय प्रधानमंत्री मोदी की भूटान यात्रा 21 मार्च को स्थगित कर दी गई थी। भारतीय प्रधानमंत्री नरेन्द्र मोदी आज सुबह करीब सात बजे नई दिल्ली से भूटान के लिए रवाना हुए। भूटान यात्रा के संबंध में आज सुबह प्रधानमंत्री नरेन्द्र मोदी ने एक्स पोस्ट में लिखा,' मैं भारत-भूटान साझेदारी को और मजबूत करने के उद्देश्य से विभिन्न कार्यक्रमों में भाग लूंगा। मैं भूटान के महामहिम राजा, महामहिम चतुर्थ ड्रुक ग्याल्पो और

प्रधानमंत्री के साथ बातचीत के लिए उत्सुक हूं।'

इससे पहले भूटान के प्रधानमंत्री शेरिंग टोबगे पिछले सप्ताह गुरुवार से भारत की पांच दिवसीय यात्रा पर थे। जनवरी में प्रधानमंत्री का पदभार संभालने के बाद यह उनकी पहली विदेश यात्रा थी। अपनी यात्रा के दौरान उन्होंने राष्ट्रपति द्रौपदी मुर्मू और प्रधानमंत्री नरेन्द्र मोदी से मुलाकात की थी।

फ्रांस के राष्ट्रपति की मुक्केबाजी की तस्वीरें वायरल, यूजर्स बोले- यह रूस के खिलाफ मैक्रों का कड़ा रुख

थिम्पू। फ्रांस के राष्ट्रपति इमैनुएल मैक्रों की मुक्केबाजी करते हुए तस्वीरें सोशल मीडिया पर तेजी से वायरल हो रही है। दरअसल, मैक्रों के फोटोग्राफर ने सोशल मीडिया प्लेटफॉर्म इंस्टाग्राम पर उनकी ये तस्वीर शेयर की थी। एक तस्वीर में फ्रांस के राष्ट्रपति को अपने दांत पीसते दिखे, जबकि, दूसरी तस्वीर में वह अपने दाहिने हाथ से पंचिंग बैग को मारते हुए दिखे।

सोशल मीडिया पर शेयर हुई मैक्रों की तस्वीरें

सोशल मीडिया पर तस्वीर के वायरल होते ही कुछ लोगों ने इसे मॉस्को के खिलाफ मैक्रों के बढ़ते कड़े रुख के साथ जोड़ा। जबकि, कुछ लोगों ने उनकी तुलना रूस के राष्ट्रपति व्लादिमीर पुतिन से की। बता दें कि पुतिन जूडो का अभ्यास करते हुए और घोड़े की सवारी करते हुए अपनी तस्वीरें शेयर करते रहते हैं। मैक्रों के फोटोग्राफर ने दो दिन पहले इंस्टाग्राम पर तस्वीरें शेयर की थी।

यूजर्स ने दी प्रतिक्रिया

पोस्ट किए जाने के बाद से ही इस तस्वीर को 12,000 से अधिक लाइक मिल चुका है। यूजर्स ने इन तस्वीरों पर प्रतिक्रिया भी दी है। एक यूजर ने कहा, 'शॉट्स, मैसेज और इम्पैक्ट के लिए ये दो तस्वीरें हमें बहुत पसंद आईं। अद्भुत।' एक दूसरे यूजर ने कहा, 'मिस्टर प्रेसिडेंट क्लब में आपका

स्वागत है। यह सबसे अच्छा खेल है।' एक अन्य यूजर ने कहा, 'साहस और दृढ़ संकल्प, एक सच्चा योद्धा। खूबसूरत शॉट्स।' वहीं, दूसरे अन्य यूजर ने कहा, 'इन खूबसूरत तस्वीरों के लिए धन्यवाद, ये विरोधियों के साथ-साथ कुछ पत्रकारों और उन सभी नफरत करने वालों को नाराज करेगी, जिनमें जान नहीं है। मैं समझता हूं कि राष्ट्रपति को इन पंचिंग बैगों को उतारने की जरूरत है, क्योंकि जिम्मेदारियों का सारा भार भी उन्हीं पर है। आपकी ब्लैक एंड व्हाइट तस्वीरें शानदार हैं।'

ब्रिटिश राजकुमारी केट मिडलटन के मेडिकल रिकॉर्ड लीक होने पर हंगामा, अस्पताल कर्मियों से पूछताछ शुरू

लंदन। ब्रिटेन में नागरिकों की निजता की सुरक्षा के लिए जिम्मेदार इंफोर्मेशन कमिश्नर ऑफिस (आईसीओ) ने ब्रिटिश राजघराने की बहू केट मिडलटन के मेडिकल रिकॉर्ड के कथित लीक मामले में जांच शुरू कर दी है। इस बीच एक पुरानी जांच रिपोर्ट की ब्रिटेन में चर्चा चल रही है, जिसमें कहा गया कि मरीज के मेडिकल रिकॉर्ड मेडिकल स्टाफ को आसानी से उपलब्ध हो जाते हैं। यह रिपोर्ट केयर क्वालिटी कमीशन ने साल 2021 में जारी की थी।

मीडिया रिपोर्ट्स के अनुसार, पुरानी रिपोर्ट में दावा किया गया कि बड़े अस्पतालों में मरीजों के रिकॉर्ड सुरक्षित रखे जाते हैं, लेकिन ये मेडिकल कर्मियों को आसानी से उपलब्ध हो जाते हैं। केट मिडलटन की बीती जनवरी

में सर्जरी हुई थी। यह सर्जरी लंदन के एक अस्पताल में हुई। दो हफ्ते अस्पताल में रहने के बाद केट अस्पताल से डिस्चार्ज हो गई थी। हाल ही में आरोप लगे कि अस्पताल में केट के मेडिकल रिकॉर्ड लीक हुए। इस मामले में तीन कर्मचारियों से पूछताछ हो चुकी है। वहीं केट मिडलटन सर्जरी के बाद से ही सार्वजनिक तौर पर नहीं दिखाई दी हैं। जिसके चलते उनकी सेहत को लेकर सोशल मीडिया पर चर्चाओं का दौर चल रहा है।

अस्पताल के सीईओ ने बयान जारी कर बताया कि हमारे अस्पताल में उन लोगों के लिए कोई जगह नहीं है, जो जानबूझकर मरीजों के विश्वास का उल्लंघन करते हैं। हमारे यहां मरीजों के दस्तावेजों की समीक्षा की बेहतर व्यवस्था है और अगर इसका उल्लंघन हुआ है तो दोषियों के खिलाफ सख्त कार्रवाई की जाएगी। बता दें कि ब्रिटेन में मरीजों के मेडिकल दस्तावेज बिना मरीज की मंजूरी के देखना अपराध है।

पाकिस्तान में ग्वादर बंदरगाह प्राधिकरण परिसर में बलूच उग्रवादियों का हमला, सुरक्षा बलों ने सात हमलावरों ढेर किया

कराची। पाकिस्तान के बलूचिस्तान प्रांत स्थित ग्वादर बंदरगाह प्राधिकरण परिसर में सुरक्षा बलों ने हथियारों से लैस बलूच उग्रवादियों के हमले को नाकाम करते हुए सात उग्रवादियों को ढेर कर दिया। अधिकारियों ने यह जानकारी दी। अलगाववादी बलूचिस्तान लिबरेशन आर्मी (बीएलए) बलूचिस्तान में चीन के निवेश का विरोध करता है, और चीन एवं पाकिस्तान पर संसाधन संपन्न प्रांत के शोषण का आरोप लगाता है। ग्वादर के वरिष्ठ पुलिस अधीक्षक जोहैब मोहसिन ने मीडिया को बताया कि ''सात हमलावर मारे गए।''मकरान डिवीजन के आयुक्त सईद अहमद उमरानी ने हमले की पुष्टि करते हुए कहा कि हमलावर ग्वादर बंदरगाह प्राधिकरण की इमारत में घुसने का प्रयास कर रहे थे। इससे पहले, स्थानीय मीडिया की खबरों में कहा गया कि सुरक्षा बलों के अभियान में आठ उग्रवादी मारे गये। अभी तक किसी सुरक्षाकर्मी या आम नागरिक के हताहत होने की सूचना नहीं मिली है। संयुक्त राष्ट्र सुरक्षा एवं संरक्षा विभाग ने एक बयान में कहा कि ग्वादर स्थित संयुक्त राष्ट्र की एजेंसियों के सात कर्मी ''सुरक्षित'' हैं। प्रतिबंधित बीएलए के माजिद ब्रिगेड ने हमले की जिम्मेदारी ली है। यह बीएलए का आत्मघाती दस्ता है जो मुख्यतः सुरक्षा बलों और चीनी प्रतिष्ठानों को निशाना बनाता है। ईरान और अफगानिस्तान की सीमा से लगे बलूचिस्तान में लंबे समय से हिंसा छिड़ी है। पूर्व में बलूच विद्रोही समूहों ने 60 अरब अमेरिकी डॉलर की चीन-पाकिस्तान आर्थिक गलियारा (सीपीईसी) परियोजनाओं को निशाना बनाते हुए कई हमले किए हैं।

डीपफेक वीडियो का शिकार हुईं इटली की प्रधानमंत्री मेलोनी, एक लाख यूरो का मुआवजा मांगा

रोम। इटली की पीएम जॉर्जिया मेलोनी डीपफेक का शिकार हो गई हैं। उन्होंने डीपफेक अश्लील वीडियो बनाने और उसे ऑनलाइन डालने के आरोपी से एक लाख यूरो का हर्जाना मांगा है। भारतीय मुद्रा में यह करीब 90 लाख रुपए के बराबर है। दावा है कि दो लोगों ने मेलोनी का चेहरा वयस्क फिल्म स्टार के चेहरे पर लगाया और उसे अमेरिकी पोर्न वेबसाइट पर अपलोड कर दिया।

आरोपियों में पिता-पुत्र शामिल हैं। बेटे की उम्र 40 साल और उसके पिता की उम्र 73 साल है। दोनों ने मिलकर मेलोनी का अश्लील वीडियो बनाया। दोनों आरोपियों पर मेलोनी ने मानहानि का मुकदमा दायर किया है। दोनों गिरफ्तार कर लिए गए हैं। पुलिस ने कहा, उसने मोबाइल डिवाइस को ट्रैक करके आरोपी को ढूंढा। इसका इस्तेमाल उन्होंने वीडियो को ऑनलाइन पोस्ट करने के लिए किया था। डीपफेक वीडियो 2022 में उनके देश के पीएम बनने से पहले का है। इस वीडियो को तब से लाखों बार देखा जा चुका है। मेलोनी ससारी कोर्ट में 2 जुलाई को गवाही देंगी।

मुआवजे की राशि दान करेंगी मेलोनी

पीएम मेलोनी की कानूनी टीम ने कहा, हर्जाने की मांग करना एक प्रतीकात्मक कार्रवाई है। मेलोनी मुआवजे की पूरी राशि हिंसा की शिकार महिलाओं

की सहायता के लिए दान करेंगी। मेलोनी की वकील मारिया गिउलिया मारोंगिउ ने कहा कि मुआवजे की मांग उन महिलाओं के लिए एक संदेश है, जो इस तरह की हिंसा की शिकार हैं। मेलोनी का कहना है कि हिंसा की शिकार महिलाएं आवाज उठाने से न डरें।

एआई पर संयुक्त राष्ट्र में प्रस्ताव पर मतदान, सुरक्षा के लिए अमेरिका ने मांगा सभी देशों का समर्थन

वाशिंगटन। संयुक्त राष्ट्र महासभा कृत्रिम बुद्धिमत्ता (एआई) पर मतदान के लिए तैयार है। इसका उद्देश्य यह सुनिश्चित करना है कि शक्तिशाली नई तकनीक सभी देशों को लाभान्वित करे, मानवाधिकारों का सम्मान करे और सुरक्षित, संरक्षित व भरोसेमंद साबित हो। इस प्रस्ताव का प्रायोजक अमेरिका है। उसने कहा, उम्मीद है कि विश्व निकाय इसे आम सहमति से अपनाएगा और यूएन के सभी 193 देश इसका समर्थन करेंगे। अमेरिकी राष्ट्रीय सुरक्षा सलाहकार (एनएसए) जेक सुलिवन ने कहा कि यदि प्रस्ताव अपनाया गया तो यह एआई के सुरक्षित उपयोग को बढ़ावा देने की दिशा में एक ऐतिहासिक कदम होगा। उन्होंने कहा, यह संकल्प एआई के विकास-इस्तेमाल में सिद्धांतों के आधारभूत सेट के लिए वैश्विक समर्थन का प्रतिनिधित्व करेगा। यह जोखिमों का प्रबंधन करते हुए एआई सिस्टम का लाभ उठाने का मार्ग भी प्रशस्त करेगा। मसौदा प्रस्ताव का उद्देश्य अमीर विकसित देशों और गरीब विकासशील देशों के बीच डिजिटल विभाजन को खत्म करना है और यह सुनिश्चित करना है कि एआई पर चर्चा में वे सभी शामिल हों। इसका उद्देश्य यह सुनिश्चित करना भी है कि विकासशील देशों के पास एआई का लाभ उठाने के लिए तकनीक और क्षमताएं हों, ताकि बीमारियों का पता लगाना, बाढ़ की भविष्यवाणी करना, किसानों व श्रमिकों की मदद आसान हो सके।अमेरिका द्वारा संयुक्त राष्ट्र में लाया जाने वाला प्रस्ताव एआई विकास व उपयोग में तेजी को मान्यता देता है। साथ ही सुरक्षित और भरोसेमंद एआई प्रणालियों पर वैश्विक सहमति की तात्कालिकता पर जोर देता है। यह मानता है कि एआई प्रणालियों का शासन एक उभरता हुआ क्षेत्र है जिसके लिए संभावित शासन दृष्टिकोण पर और चर्चा की आवश्यकता है। मसौदे में एआई को विनियमित करने की जरूरत का समर्थन किया है।

यूरोपीय संघ के सांसदों ने 13 मार्च को दुनिया के पहले व्यापक एआई नियमों को अंतिम मंजूरी दे दी है, जो कुछ अंतिम औपचारिकताओं के बाद मई या या जून तक प्रभावी हो जाएंगी।

'अमेरिका आते हुए बहुत सावधान रहें...', छात्रों को पेप्सिको की पूर्व सीईओ नूई की ये बात जरूर सुननी चाहिए

लंदन। पेप्सिको की पूर्व सीईओ इंदिरा नूई ने अमेरिका में रह रहे या अमेरिका जाने की तैयारी कर रहे भारतीय छात्रों को सलाह दी है कि वह अमेरिका में बहुत ध्यान से रहें और स्थानीय कानूनों का पालन करें। साथ ही नूई ने अपील की कि भारतीय युवा अमेरिका आकर ड्रग्स या किसी भी नशे से दूर रहें। हाल के समय में अमेरिका में भारतीय छात्रों के साथ अनहोनी की कई घटनाएं हुई हैं। यही वजह है कि इंदिरा नूई ने भारतीय छात्रों को अलर्ट रहने की सलाह दी है।

इंदिरा नूई ने जारी किया वीडियो

इंदिरा नूई को वैश्विक स्तर पर कॉरपोरेट जगत की ताकतवर और प्रभावशाली शख्सियत के तौर पर जाना जाता है। नूई ने एक 10 मिनट के वीडियो संदेश जारी किया है, जिसे न्यूयॉर्क में भारत के कॉन्सुलेट जनरल ने सोशल मीडिया पर साझा किया है। वीडियो संदेश में नूई ने कहा कि 'इस वीडियो को रिकॉर्ड करने का मकसद ये है कि मैं आप सभी युवाओं से, जो अमेरिका आना चाहते हैं या पहले से ही यहां रहकर पढ़ाई कर रहे हैं, उनसे बात करना चाहती थी। आजकल भारतीय छात्रों के साथ अनहोनी होने की कई घटनाएं सामने आई हैं। लेकिन ये आपके हाथ में है कि आप खुद को सुरक्षित रख सकते हैं।'

छात्रों को नशे से दूर रहने की सलाह

नूई ने कहा कि 'कानून का पालन करें और रात में अकेले सुनसान जगहों पर न जाएं। ड्रग्स या किसी भी तरह के नशे के सेवन से बचें क्योंकि यही सब चीजें आपदा लेकर आती हैं।' पेप्सिको की पूर्व सीईओ ने भारतीय छात्रों को सलाह दी कि वह अमेरिका में अपनी

यूनिवर्सिटी और कोर्स को बहुत सावधानी से चुनें। जब अमेरिका आएं तो शुरुआती महीनों में बेहद सावधान रहें। दोस्त सावधानी से चुनें और नई आदतों को भी सोच-विचारकर अपनाएं। उन्होंने कहा कि 'जब सांस्कृतिक बदलाव होता है तो बहुत आशंका होती है कि छात्र इस आजादी में भटक जाते हैं और कई बार ड्रग्स के आदी हो जाते हैं। ये बेहद खतरनाक है।'

अमेरिका में हाल के समय में कई भारतीय छात्रों की जा चुकी है जान

नूई ने कहा कि 'भारतीय छात्र वीजा नियमों का भी पालन करें और किसी कानून का उल्लंघन न करें। साथ ही देर रात में अकेले सुनसान जगहों पर न जाएं।' नूई का यह वीडियो ऐसे समय आया है, जब इस साल अमेरिका में कई भारतीय छात्रों की असमय मौत की खबरें सामने आई हैं। इस हफ्ते एक भारतीय छात्र लापता है। वहीं एक भारतीय मूल का छात्र क्लीवलैंड में मृत पाया गया था। जनवरी में अकुल धवन नामक एक भारतीय छात्र यूनिवर्सिटी ऑफ इलिनोइस के परिसर में मृत पाया गया था। जांच में पता चला कि उसकी मौत ठंड के चलते हुई। दरअसल वह शराब के नशे में बाहर रहा, जिससे उसे ठंड लग गई और उसकी मौत हो गई। ऐसे ही कई मामले सामने आए हैं, जिनमें भारतीय छात्रों की जान चली गई।

नवलनी की मां को अदालत से झटका, जेल में बेटे की अनुचित देखभाल का आरोप वाला मुकदमा खारिज

थिम्पू। दिवंगत रूसी विपक्षी नेता एलेक्सी नवलनी की जेल में संदिग्ध तरीके से हुई मौत को लेकर हंगामा जारी है। उनका परिवार लगातार रूसी राष्ट्रपति व्लादिमीर पुतिन को जिम्मेदार ठहरा रहा है। इस बीच, नवलनी की मां ल्यूडमिला नवलनया को झटका लगा है। मॉस्को की एक अदालत ने नवलनया की उस मुकदमे को खारिज कर दिया है, जिसमें आरोप लगाया गया था कि नेता को आर्कटिक दंड कॉलोनी में सही से चिकित्सा देखभाल नहीं मिली, जिसके कारण उनकी मौत हो गई।

नवलनी के 'फाउंडेशन फॉर फाइटिंग करप्शन' के पूर्व निदेशक इवान झदानोव ने गुरुवार को कहा कि लेबितनांगी की अदालत ने यह कहते हुए मुकदमा खारिज कर दिया कि केवल नवलनी ही इस बारे में शिकायत कर सकते थे। झदानोव ने कहा कि एलेक्सी नवलनी ने जेल में चिकित्सा

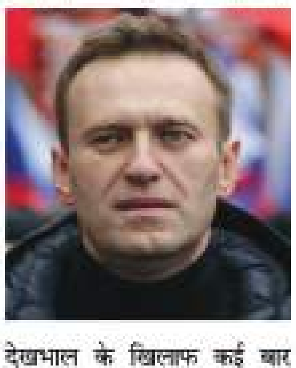

देखभाल के खिलाफ कई बार मामले दायर किए थे। अब जब वह मारे गए, तो उनके परिवार की भी नहीं सुनी जा रही है।

रूसी राष्ट्रपति व्लादिमीर पुतिन पर हत्या करने का आरोप

रिपोर्ट के अनुसार, नवलनी के परिवार और समर्थकों ने रूसी राष्ट्रपति व्लादिमीर पुतिन पर उनकी हत्या करने का आरोप लगाया है, हालांकि क्रेमलिन ने इन आरोपों को खारिज कर दिया है। नवलनी की विधवा यूलिया नवलनया ने गुरुवार को कहा कि अदालत ने मुकदमा इसलिए खारिज कर दिया क्योंकि सुनवाई होती तो मौत की परिस्थितियों के बारे में वीडियो और अन्य जानकारी का खुलासा हो जाता।

एलेक्सी नवलनी की 47 वर्ष की आयु में मॉस्को से लगभग 1900 किमी उत्तर-पूर्व में आर्कटिक सर्कल के उत्तर में एक शहर खारप में आईके -3 अधिकतम सुरक्षा जेल कॉलोनी में मृत्यु हो गई थी। उन्हें उग्रवाद के आरोपों पर 19 साल की सजा मिली थी। उनके मृत्यु प्रमाण पत्र में कहा गया है कि मौत प्राकृतिक कारणों से हुई थी। यमालो-नेनेट्स ऑटोनॉमस डिस्ट्रिक्ट प्रशासन ने कहा था कि जेल में टहलने के बाद नवलनी का स्वास्थ्य ठीक नहीं था। टहलने के दौरान बेहोश हो गए थे। इसके बाद मेडिकल स्टाफ को बुलाया गया, लेकिन वह होश में नहीं आए। उनकी मृत्यु के तीन दिन बाद भी उनके परिवार को उनका शव देखने की इजाजत नहीं दी गई है। उनके शव को रासायनिक जांच के लिए भेजा गया है और इस वजह से उनके परिजनों को शव के लिए 14 दिन का इंतजार करना पड़ेगा।

ऋषि सुनक को झटका, हाउस ऑफ लॉर्ड्स से नहीं पास हो सका रवांडा विधेयक

लंदन। प्रधानमंत्री ऋषि सुनक का महत्वकांक्षी 'रवांडा विधेयक' फिर अटक गया। ब्रिटिश संसद के उच्च सदन हाउस ऑफ लॉर्ड्स में बुधवार को इस विधेयक पर मतदान हुआ मगर यह पारित नहीं हो सका। हाउस ऑफ लॉर्ड्स के सदस्यों ने विधेयक में संशोधन की मांग की है। लंदन के प्रमुख समाचार पत्र 'द टाइम्स और द संडे टाइम्स' की एक्स हैंडल पोस्ट के अनुसार, इससे पहले भी हाउस ऑफ लॉर्ड्स में उड़ानों में देरी के मुद्दे पर सुनक की आलोचना हो चुकी है। अब रवांडा बिल पर उन्हें एक और झटका लगा है। उन्होंने सांसदों से इस विधेयक पर एकजुट होने का अनुरोध किया था। सरकार का कहना है कि रवांडा विधेयक का उद्देश्य ब्रिटेन में इंग्लिश चैनल से अवैध रूप से आने वाले शरणार्थियों को रोकना है। पिछले साल इंग्लिश चैनल से 29,437 लोग ब्रिटेन पहुंचे थे। इस बीच विपक्षी नेताओं के साथ सत्ताधारी कंजर्वेटिव पार्टी के कुछ नेताओं ने भी विधेयक में संशोधन करने का समर्थन किया है।

इसका मकसद

रवांडा विधेयक के तहत ब्रिटेन की सरकार शरण लेने वाले लोगों को रवांडा भेजेगी। वहां से वे ब्रिटेन में शरण पाने के लिए आवेदन कर सकेंगे। शरणार्थियों के लिए ब्रिटेन की सरकार ने रवांडा को साल 2023 के अंत में 24 करोड़ पाउंड का भुगतान किया था।

दो साल से अधर में

रवांडा विधेयक का ऐलान अप्रैल 2022 में बोरिस जॉनसन की सरकार के दौरान किया गया था। पिछले साल नवंबर में ब्रिटेन के सुप्रीम कोर्ट ने इस विधेयक पर कहा था कि ब्रिटेन में शरण मांगने वाले लोगों के लिए रवांडा सुरक्षित देश नहीं है। इसके बाद सुनक सरकार ने दिसंबर में 'सेफ्टी ऑफ रवांडा विधेयक' सदन में पेश किया। अगर यह विधेयक ब्रिटेन के उच्च सदन हाउस ऑफ लॉर्ड्स से पास हो गया होता तो सुप्रीम कोर्ट का फैसला बायपास हो जाता।विपक्षी पार्टी लेबर पार्टी इस विधेयक के विरोध में है।

बीआर शरथ गुजरात टाइटन्स में और तनुश कोटियन राजस्थान रॉयल टीम में शामिल

नई दिल्ली। इंडियन प्रीमियर लीग (आईपीएल) 2024 सीजन के लिए राजस्थान रॉयल और गुजरात टाइटन्स की टीम में एक-एक बदलाव देखने को मिला है। गुजरात टाइटन्स ने चोट के चलते आईपीएल से बाहर हुए विकेटकीपर बल्लेबाज रॉबिन मिंज के प्रतिस्थापन के रूप में बीआर शरथ को अपनी टीम में शामिल किया है। इसी तरह राजस्थान रॉयल ने स्पिनर एडम जम्पा के स्थान पर तनुश कोटियन को टीम में शामिल किया है। एडम जम्पा निजी कारणों से आईपीएल 2024 से हट गए हैं। आईपीएल ने शुक्रवार को आधिकारिक रूप से बताया कि बीआर शरथ एक विकेटकीपर बल्लेबाज हैं, वह घरेलू क्रिकेट में कर्नाटक का प्रतिनिधित्व करते हैं। उन्होंने अब तक 20 प्रथम श्रेणी मैच और 43 लिस्ट ए मैच के अलावा 28 टी20 मैच खेले हैं और उनके नाम 328 टी20 रन दर्ज हैं। वह अपने बेस प्राइस 20 लाख रुपये में जीटी से जुड़ेंगे।

हरफनमौला खिलाड़ी तनुश कोटियन ने हाल ही में मुंबई को 42वां रणजी ट्रॉफी खिताब दिलाने में योगदान दिया। वह 20 लाख रुपये के आधार मूल्य पर राजस्थान रॉयल में शामिल हुए। उन्होंने 23 टी-20, 26 प्रथम श्रेणी और 19 लिस्ट ए मैचों में मुंबई का प्रतिनिधित्व किया है। आईपीएल 2024 सीजन की शुरुआत आज से हो रही है। पहला मैच चेन्नई के एम चिदंबरम स्टेडियम में चैंपियन चेन्नई सुपर किंग्स (सीएसके) और रॉयल चैलेंजर्स बेंगलुरू (आरसीबी) के बीच खेला जाएगा।

अखनूर प्रीमियर लीग के पहले मैच में शिवा क्रिकेट क्लब ने सिंह चैलेंजर को 5 विकेट से हराया

अखनूर। अखनूर क्षेत्र के बरवाल खेल मैदान में गुरुवार को भारतीय सेना द्वारा ऑपरेशन सद्भावना के अंतर्गत अखनूर प्रीमियर लीग क्रिकेट टूर्नामेंट का आगाज किया गया। इस दौरान मुख्य अतिथि के रूप में डीएसपी केडी भगत मौजूद रहे जिन्होंने सर्वप्रथम दीप प्रज्वलन करके कार्यक्रम का शुभारंभ किया और इसके बाद रिबन काटकर पहले मैच को प्रारंभ किया गया। टूर्नामेंट का आयोजन भारतीय सेना की 50 आर्मड रेजिमेंट द्वारा किया जा रहा है जिसमें कर्नल रजत सांगवान के नेतृत्व में मेजर अनीश आनंद, सूबेदार एसपी पांडे, आयोजन सचिव शाम सिंह लगेह व रवि कुमार अहम भूमिका निभा रहे हैं। टूर्नामेंट का पहला मैच शिवा क्रिकेट क्लब और सिंह चैलेंजर के बीच खेला गया जिसमें शिवा क्रिकेट क्लब ने टॉस जीत कर पहले गेंदबाजी का फैसला किया।

सिंह चैलेंजर ने पहले बल्लेबाजी करते हुए 20 ओवर में 9 विकेट खोकर 171 रन बनाए जिसमें सोनू मल्होत्रा ने सर्वाधिक 63, मानव ने 24 और स्टीफेन ने 19 रन बनाए। शिवा क्रिकेट क्लब की तरफ से साहिल सूदन ने 4 विकेट और आरुष चन्दन ने 3 विकेट लिए। लक्ष्य का पीछा करने उतरी शिवा क्रिकेट क्लब ने 18वें ओवर ने मैच को 5 विकेट से जीत लिया जिसमें राहुल शर्मा ने सर्वाधिक 80 रनों के योगदान दिया और सुरेन नागपाल ने 38 रन बनाए। शिवा क्रिकेट क्लब के राहुल को शानदार बल्लेबाजी के लिए मैन ऑफ द मैच घोषित किया गया।

गले में भगवा गमछा, राम भक्ति में लीन; IPL 2024 से पहले सनातन रंग में रंगे दिखे David Warner

नई दिल्ली। भारत में फटाफट क्रिकेट का महाकुंभ यानी आईपीएल 2024 का आगाज 22 मार्च से होने जा रहा है। फैंस भी क्रिकेट के इस महाकुंभ के लिए तैयार हैं। फैंस अपने पसंदीदा खिलाड़ियों को देखने के लिए बेताब हैं। इससे पहले सोशल मीडिया पर दिल्ली कैपिटल्स के सलामी बल्लेबाज डेविड वॉर्नर का एक वीडियो वायरल हो रहा है। इस में वह फैंस के साथ जय श्री राम बोलते हुए दिखाई दे रहे हैं। दिल्ली कैपिटल्स के सलामी बल्लेबाज डेविड वॉर्नर अपने रील्स को लेकर हमेशा से चर्चा में रहते हैं। भारत के साथ उनका प्रेम जग जाहिर है। वह अक्सर हिंदी गानों पर रील्स बनाकर सोशल मीडिया पर अपलोड करते रहते हैं। वहीं, आईपीएल से पहले कुछ फैंस के साथ डेविड वॉर्नर का वीडियो वायरल हो रहा है। वीडियो में कुछ फैंस डेविड को राम नाम का भगवा गमछा भेंट करते हुए दिखाई दे रहे हैं। वीडियो में यह भी दिख रहा है कि फैंस उन्हें अयोध्या में बन रहे राम मंदिर की मोमेंटो गिफ्ट करते हुए दिखाई दे रहे हैं। जब फैंस ने जय श्रीराम का नारा लगाया तो डेविड वॉर्नर ने भी जय श्रीराम का नारा लगाकर फैंस का साथ दिया। सोशल मीडिया पर डेविड वॉर्नर की यह अदा देख फैंस का वीडियो खूब पसंद किया जा रहा है। वीडियो को खूब शेयर किया जा रहा है।

आईपीएल के दो मैच गुवाहाटी में खेलेगा राजस्थान रॉयल्स

गुवाहाटी। असम के खेल प्रेमियों के लिए खुशखबरी है। अगले माह में गुवाहाटी के बरसापारा क्रिकेट स्टेडियम में आईपीएल के दो मैच खेले जाएंगे। राजस्थान रॉयल्स के चेयरमैन (असम निवासी) रंजीत बरठाकुर ने आज इसकी घोषणा की। गौरतलब है कि कल से देश में 17वां आईपीएल शुरू होगा।

इस बीच बोर्ड के सचिव जय शाह ने कहा है कि 17वें आईपीएल के सभी मैच भारत में ही होंगे। दूसरी ओर, आज रंजीत बरठाकुर ने भी पुष्टि की है कि राजस्थान रॉयल्स गुवाहाटी में दो-दो मैच खेलेगा। हालांकि, 5 और 16 मई को गुवाहाटी में मैच होना था लेकिन 7 मई को मतदान का दिन होने के कारण 5 मई के मैच को बदल दिया गया है। उन्होंने कहा कि कार्यक्रम जारी नहीं हुआ

है कि फिर भी गुवाहाटी में होने वाले दोनों मैच मई में होंगे। असम के क्रिकेट प्रेमी चुनाव को लेकर चिंतित हैं कि इस बार गुवाहाटी में आईपीएल मैच होगा या नहीं। राजस्थान रॉयल्स असम की प्रिय टीम है। उन्होंने कहा कि हम किसी भी कारण से असम और पूर्वोत्तर के क्रिकेट प्रेमियों को आईपीएल मैचों के रोमांच से वंचित नहीं करेंगे। पिछली बार की तरह इस बार भी राजस्थान रॉयल्स एसीए के बरसापारा स्टेडियम में दो मैच खेलेगा। उल्लेखनीय है कि असम और पूर्वोत्तर को सबसे पहले आईपीएल के साथ जोड़ा गया, जो पिछले साल विश्व क्रिकेट की सबसे पेशेवर लीग थी। राजस्थान रॉयल्स ने बरसापारा स्टेडियम में पंजाब किंग्स और दिल्ली कैपिटल्स के खिलाफ दो घरेलू मैच खेले।

बरठाकुर ने कहा हम पैसे कमाने के लिए असम में आईपीएल मैचों की मेजबानी नहीं करेंगे। हमें पिछले साल दो मैचों की मेजबानी के लिए आए खर्च से भी कम पैसा मिला। फिर भी एक असमिया के रूप में, मैंने हर साल गुवाहाटी में मैचों की मेजबानी करने का फैसला किया है। आईपीएल दो देशों का खेल नहीं है। गुवाहाटी में तीन टीमें खेलेंगी। हर टीम में विश्व क्रिकेट के सितारे हैं। पूरी दुनिया गुवाहाटी में आईपीएल का लुत्फ उठाएगी। बाद में इसका सभी मोर्चों पर अच्छा असर पड़ेगा। गौरतलब है कि इस बार राजस्थान रॉयल्स अपने अभियान की शुरुआत 24 मार्च को जयपुर में लखनऊ सुपर जायंट्स के खिलाफ मैच खेलकर करेगा।

राष्ट्रपति से मिले अशोक कुमार, हॉकी के जादूगर ध्यानचंद को भारत रत्न देने की लगाई गुहार

नई दिल्ली। 1975 का हॉकी विश्वकप जीतने वाली टीम के सदस्य, अर्जुन अवॉर्डी अशोक कुमार ने राष्ट्रपति द्रौपदी मुर्मु से मुलाकात की।

1972 के म्युनिख ओलंपिक में कांस्य पदक जीतने वाली भारतीय टीम के सदस्य अशोक कुमार ने राष्ट्रपति को हॉकी के जादूगर कहे जाने वाले अपने पिता दद्दा ध्यानचंद को देश का सर्वोच्च नागरिक सम्मान भारत रत्न देने के लिए ज्ञापन भी दिया।

अशोक कुमार के अनुसार राष्ट्रपति ने उनसे देश में खेल गतिविधियों के बारे में बातचीत की। उन्होंने राष्ट्रपति को हॉकी स्टिक और ध्यानचंद के नाम पर जारी डाक टिकट भेंट किया।

पाकिस्तानी महिला टीम की पूर्व कप्तान जावेरिया खान ने अंतरराष्ट्रीय क्रिकेट से संन्यास लिया

नई दिल्ली। पाकिस्तान महिला क्रिकेट टीम की पूर्व कप्तान जावेरिया खान ने अंतरराष्ट्रीय क्रिकेट से संन्यास की घोषणा कर दी है। उन्होंने कहा कि वह लीग क्रिकेट के लिए उपलब्ध रहेंगी। उन्होंने अपने पूरे करियर में मिले अटूट समर्थन के प्रति सभी का आभार जताया है।जावेरिया खान ने सभी प्रारूपों के 228 अंतरराष्ट्रीय मैचों में पाकिस्तान का प्रतिनिधित्व किया और कुल 4903 रन बनाए, जिसमें दो शतक और 25 अर्धशतक शामिल हैं। जावेरिया खान सफेद गेंद के दोनों प्रारूपों (वनडे और टी20) में पाकिस्तान के लिए दूसरी सबसे ज्यादा रन बनाने वाली खिलाड़ी हैं। वह बिस्माह मारूफ के अलावा एकमात्र खिलाड़ी हैं, जिन्होंने प्रत्येक प्रारूप में 2000 से अधिक रन बनाए हैं।

जावेरिया खान ने क्रिकेट के करियर में हर कदम साथ देने के लिए सभी शुभचिंतकों का धन्यवाद किया। उन्होंने कहा कि मैं अपने परिवार, साथियों, पाकिस्तान क्रिकेट बोर्ड, अपने विभाग जेडटीबीएल को हर कदम पर उनके समर्थन और मार्गदर्शन के लिए धन्यवाद देती हूं। साथ ही अपने सभी प्रशंसकों को धन्यवाद

देना चाहती हूं, जिनके समर्थन ने मुझे सर्वश्रेष्ठ प्रदर्शन करने में महत्वपूर्ण भूमिका निभाई।

पाकिस्तान महिला क्रिकेट की प्रमुख तानिया मलिक ने जावेरिया के शानदार करियर की सराहना करते हुए कहा, +पीसीबी और सभी क्रिकेट प्रशंसकों की ओर से मैं पाकिस्तान में महिला क्रिकेट में उनके अमूल्य योगदान के लिए जावेरिया खान का हार्दिक आभार व्यक्त करती हूं।' उन्होंने आगे कहा कि हम उनकी अथक प्रतिबद्धता के लिए उन्हें धन्यवाद देते हुए उनके भविष्य के प्रयासों में सफलता की कामना करते हैं।

12 आईसीसी टूर्नामेंट का रहीं हिस्सा

वर्ष 2008 में पदार्पण करने के बाद जावेरिया चार 50 ओवर के आईसीसी महिला क्रिकेट विश्व कप (2009, 2013, 2017 और 2022) और आठ आईसीसी महिला टी20 विश्व कप (2009, 2010, 2012, 2014, 2016, 2018, 2020 और 2023) का हिस्सा रही हैं।

हर कोई केएल राहुल को मैदान पर देखने के लिए बेताब है: जस्टिन लैंगर

नई दिल्ली। लखनऊ सुपर जायंट्स (एलएसजी) के मुख्य कोच जस्टिन लैंगर का कहना है कि हर कोई केएल राहुल को मैदान पर देखने के लिए बेताब है। राहुल ने वापसी के लिए बहुत मेहनत की है।

एलएसजी कोच लैंगर ने वर्चुअल प्रेस कॉन्फ्रेंस में इंडियन प्रीमियर लीग (आईपीएल) 2024 सीजन की शुरुआत से पहले आईपीएल में राहुल के अच्छे प्रदर्शन के महत्व को रेखांकित किया। लैंगर ने कहा, ''हर कोई केएल राहुल को देखने के लिए बेताब है। हम जानते हैं कि उन्होंने अपने सभी रिटर्न-टू-प्ले प्रोटोकॉल को पूरा करने के लिए बहुत मेहनत की है। वह अभ्यास कर रहा है, वह बहुत सारी गेंदों को हिट कर रहा है। उम्मीद है कि वह तैयार है। कप्तान का हमारे साथ रहना अच्छा रहेगा।'' लैंगर ने कहा कि यदि टीम अच्छा प्रदर्शन करती है तो सभी को पुरस्कृत किया जाता है। इसलिए, केएल के दृष्टिकोण से, यदि वह लखनऊ सुपर जायंट्स की कप्तानी करके आईपीएल जीतता है, इसका मतलब है कि उसने खुद अच्छा खेला और उसने बहुत अच्छी कप्तानी और

बहुत अच्छी विकेटकीपिंग की।

लैंगर ने कहा कि आईपीएल 2024 में खिलाड़ियों का दमदार प्रदर्शन उन्हें आगामी टी20 विश्व कप स्क्वॉड में जगह दिला सकता है। यह बिशी (रवि बिश्नोई) और केएल (राहुल) सहित सभी खिलाड़ियों के लिए संदेश होगा, जो टी20 विश्व कप में अपने स्थान के लिए प्रतिस्पर्धा करेंगे।

उल्लेखनीय है कि केएल राहुल पिछले साल आईपीएल के दौरान चोटिल हो गए थे और सीजन के बीच हॉफ से बाहर हो गए थे। राहुल को इस चोट से उबरने में काफी समय लगा और उन्होंने पिछले साल एशिया कप से भारतीय टीम में वापसी करते हुए अच्छा प्रदर्शन किया। हालांकि इस साल की शुरुआत में इंग्लैंड के खिलाफ पांच मैचों की टेस्ट सीरीज के दौरान राहुल एकबार फिर चोटिल हो गए, जिस कारण वह इंग्लैंड के खिलाफ शेष चार टेस्ट नहीं खेल पाए थे। अब वह आईपीएल में वापसी कर रहे हैं।

स्टार ऑलराउंडर अक्षर पटेल ने दिल्ली कैपिटल्स के कप्तान ऋषभ पंत की वापसी पर खुशी जताई

चंडीगढ़। दिल्ली कैपिटल्स के स्टार ऑलराउंडर अक्षर पटेल ने टीम के कप्तान ऋषभ पंत की वापसी पर खुशी जताई है। उन्होंने कहा है कि ऋषभ पंत के वापस आने से खेल को लेकर गंभीर बातचीत के साथ-साथ हंसी-मजाक भी शुरू हो गया है। मैं इस सीजन में उसके साथ और अधिक आनंद लेने की उम्मीद कर रहा हूं। दिल्ली कैपिटल्स की टीम पंजाब किंग्स के खिलाफ अपने शुरुआती मैच के लिए चंडीगढ़ पहुंची है। टीम अपने पहले मैच में 23 मार्च को चंडीगढ़ में पंजाब किंग्स से भिड़ेगी।

मैच से पहले ऋषभ पंत की पेशेवर क्रिकेट में वापसी पर स्टार ऑलराउंडर ने कहा कि मुझे यकीन है कि हर किसी ने कहा होगा कि टीम में उसका वापस आना बहुत अच्छा है, लेकिन व्यक्तिगत रूप से मैंने उसे बहुत याद किया, पिछले साल मैदान के अंदर और बाहर हमारी हंसी-मजाक को मिस किया। 30 वर्षीय खिलाड़ी पटेल ने आईपीएल 2024 में टीम के दृष्टिकोण के बारे में बात करते हुए कहा कि यह एक नया सीजन है। हम नए सिरे से शुरुआत कर रहे हैं। मुख्य रूप से कोचों के साथ बातचीत, योजनाओं के क्रियान्वयन और सबसे महत्वपूर्ण बात यह है कि टूर्नामेंट में चीजों को कैसे सरल रखा जाए। ऋषभ पंत आईपीएल 2024 में दिल्ली कैपिटल्स की कप्तानी करते दिखेंगे। विकेटकीपर-बल्लेबाज 14 महीने के बाद पेशेवर क्रिकेट में वापसी कर रहे हैं। साल 2022 के अंत में ऋषभ पंत एक भयावह कार हादसे का शिकार होकर गंभीर चोटों के चलते लंबे समय के लिए क्रिकेट से दूर हो गए थे।

कोलकाता नाइटराइडर्स में इस खिलाड़ी की तरह भूमिका निभाना चाहते हैं इंग्लिश बैटर फिल सॉल्ट

नई दिल्ली। जेसन रॉय की जगह केकेआर टीम में शामिल किए गए विकेटकीपर बल्लेबाज फिल सॉल्ट का कहना है कि उन्हें ब्रेंडन मैकुलम का खेल बहुत पसंद है और वह भी इस वर्ष उनकी तरह ही टीम की सफलता में योगदान देना चाहते हैं। सॉल्ट के अनुसार सुनील नरेन और वरुण चक्रवर्ती केकेआर के लिए अहम साबित होंगे।

बिल्कुल मुझे पूरी उम्मीद है। अगर मुझे अवसर मिलता है तो मेरा प्रयास होगा कि मैं टीम को तेज शुरुआत दिलाऊं। मैं अपना सर्वश्रेष्ठ देने की कोशिश करूंगा। सच कहूं तो अभी मैंने इस बारे में ज्यादा नहीं सोच रहा हूं, मेरा ध्यान अपने नैसर्गिक खेल खेलने पर है। बिल्कुल यहां की पिच काफी अच्छी है। अभ्यास मैचों में मैंने अपनी बल्लेबाजी का काफी आनंद लिया। आशा है कि पूरे टूर्नामेंट के दौरान पिच इस तरह का व्यवहार करेगी। बल्लेबाजों के साथ ही यहां स्पिन के लिए भी मदद है और हमारी टीम में सुनील नरेन व वरुण चक्रवर्ती हमारे लिए काफी अहम साबित होंगे।

'भारत 2036 ओलंपिक की मेजबानी के लिए तैयार', अनुराग ठाकुर ने फिर भरी हुंकार

नई दिल्ली। भारतीय खिलाड़ी भले ही इस साल जुलाई-अगस्त में होने वाले पेरिस ओलंपिक की तैयारियों में जुटे हों, लेकिन भारत सरकार ने 2036 ओलंपिक की मेजबानी करने की तैयारियां शुरू कर दी है। केंद्रीय खेल मंत्री अनुराग सिंह ठाकुर ने कहा कि भारत 2030 में यूथ ओलंपिक और 2036 में होने वाले ओलंपिक खेलों की मेजबानी करने के लिए कोई कसर नहीं छोड़ेगा।

बोली शुरू होने का इंतजार

अनुराग ठाकुर ने एक न्यूज चैनल के कार्यक्रम में कहा कि जिस पल इसके लिए बोली शुरू होगी, भारत ओलंपिक की मेजबानी करने के लिए पूरी तरह तैयार रहेगा। उन्होंने कहा, हम दुनिया की तीसरी सबसे बड़ी

आर्थिक शक्ति हैं और हम उन देशों में हैं जहां युवाओं की ताकत काफी है। खेल के लिए भारत से बड़ा बाजार और कोई नहीं है। भारत 2030 यूथ ओलंपिक और 2026 ग्रीष्मकालीन ओलंपिक की मेजबानी करने के लिए तैयार है।

'विदेशी प्रशंसकों ने की थी धर्मशाला स्टेडियम की तारीफ'= खेल मंत्री अनुराग ठाकुर ने कहा कि हाल ही में भारत और इंग्लैंड के बीच धर्मशाला में खेले गए पांचवें टेस्ट मैच को देखने के लिए इंग्लैंड से चार हजार से ज्यादा विदेशी प्रशंसक आए थे और उन्होंने यहां मौजूद इस खूबसूरत स्टेडियम की सराहना की थी।

पेरिस के बाद लॉस एंजिल्स और ब्रिसबेन में होंगे ओलंपिक

इस साल जुलाई-अगस्त में ओलंपिक का आयोजन फ्रांस के पेरिस शहर में आयोजित होगा। इसके लिए वहां तैयारियां पूरी हो चुकी हैं। इसके बाद इन खेलों की मेजबानी 2028 में लॉस एंजिल्स और 2032 में ब्रिसबेन को करनी है।

पेरिस ओलंपिक में शरत कमल होंगे भारत के ध्वजवाहक, दल की अगुवाई करेंगी मुक्केबाज मैरीकॉम

नई दिल्ली। अनुभवी टेबल टेनिस खिलाड़ी और राष्ट्रमंडल खेलों के चैंपियन शरत कमल इस साल होने वाले पेरिस ओलंपिक में भारत के ध्वजवाहक होंगे। वहीं, दिग्गज मुक्केबाज एमसी मैरीकॉम को देश के दल का प्रमुख (शेफ डी मिशन) नियुक्त किया। भारतीय ओलंपिक संघ (आईओए) ने यह घोषणा करते हुए कहा कि यह 41 वर्षीय टेबल टेनिस खिलाड़ी ओलंपिक में प्रतिस्पर्धा करते समय हमारे दल की एकता और भावना का प्रतीक है। छह बार की विश्व चैंपियन और 2012 लंदन ओलंपिक की कांस्य पदक विजेता मैरीकॉम के साथ शीतकालीन ओलंपिक खेलों में भाग लेने वाले शिवा केशवन को भारतीय दल का उप प्रमुख नियुक्त किया गया। आईओए ने कहा, 'मैरीकॉम का खेलों के प्रति

समर्पण और प्रेरणादायी यात्रा ओलंपिक में हमारे खिलाड़ियों का मार्गदर्शन करने के लिए स्वाभाविक पसंद बनाती है। केशवन के पास अपार अनुभव तथा टीम प्रबंधन के साथ काम करने का ज्ञान है।'

निशानेबाजी रेंज में भारतीय टीम का संचालन करेंगे गगन नारंग

ओलंपिक कांस्य पदक विजेता निशानेबाज गगन नारंग निशानेबाजी रेंज में भारतीय टीम का संचालन करेंगे। ओलंपिक में निशानेबाजी रेंज मुख्य स्थल से काफी दूर है। भारत पेरिस ओलंपिक में निशानेबाजी में अपनी सबसे बड़ी टीम भेजेगा क्योंकि देश अभी तक 19 कोटा स्थान हासिल कर चुका है। आईओए ने बयान में कहा, 'ये नियुक्तियां अनुभव, विशेषज्ञता और नेतृत्व कौशल को देखकर की गई हैं जो वैश्विक मंच पर हमारे खिलाड़ियों की सफलता में महत्वपूर्ण योगदान देगी।'

पीटी उषा का बयान

आईओए की अध्यक्ष पीटी उषा ने इन नियुक्तियों के संबंध में कहा, 'हम पेरिस ओलंपिक खेलों में हमारे दल का नेतृत्व करने के लिए अधिकारियों की इतनी प्रतिष्ठित और क्षमतावान टीम पाकर बहुत खुश हैं। खेलों में उनकी विशेषज्ञता, समर्पण और जुनून निश्चित तौर पर हमारे खिलाड़ियों को अपना सर्वश्रेष्ठ प्रदर्शन करने और देश का गौरव बढ़ाने के लिए प्रेरित करेगा।'

ओलंपिक क्वालिफायर में महिला पहलवानों के साथ जाएंगी दो महिला कोच, 27 मार्च से लगेगा शिविर

नई दिल्ली। भारतीय ओलंपिक संघ (आईओए) से बहाली के बाद भारतीय कुश्ती महासंघ ने 11 अप्रैल से होने जा रही एशियाई चैंपियनशिप और 19 अप्रैल से शुरू हो रहे एशियाई ओलंपिक क्वालिफायर के लिए महिला पहलवानों की टीम के साथ दो महिला प्रशिक्षकों को भेजने का फैसला लिया है। यही नहीं महासंघ ने तदर्थ समिति की ओर से नियुक्त प्रशिक्षकों की जगह पुराने प्रशिक्षकों को भी वापस बुला लिया है। इन दोनों टूर्नामेंट में पुरुष फ्रीस्टाइल टीम के चीफ कोच ओलंपियन जगमिंदर सिंह, महिला टीम के विरेंदर कुमार और ग्रीको रोमन टीम के मुख्य प्रशिक्षक हरगोविंद सिंह होंगे। टूर्नामेंट की तैयारियों के लिए 27 मार्च से पुरुष पहलवानों का शिविर सोनीपत और महिला पहलवानों का गांधीनगर या एनआईएस पटियाला में लगाया जाएगा।

विनेश समेत ट्रायल में जीते पहलवानों की एंट्री भेजी

कुश्ती महासंघ ने पुरुष फ्रीस्टाइल टीम के साथ द्रोणाचार्य अवार्डी जगमिंदर, विनोद कुमार और अनिल मान, ग्रीको रोमन टीम के साथ हरगोविंद, अनिल कुमार, विक्रम शर्मा और महिला टीम के साथ विरेंदर कुमार के अलावा महिला कोच मंजीत रानी और सोनिया मोर को नियुक्त किया है।

महिला पहलवानों के शिविर के लिए साई को गांधीनगर या एनआईएस पटियाला का प्रस्ताव दिया गया है। इन दोनों स्थानों पर शिविर नहीं लगने की स्थिति में साई सेंटर भोपाल के लिए प्रयास किया जाएगा। कुश्ती महासंघ ने हाल ही में इन दोनों टूर्नामेंट के लिए हुए चयन ट्रायल के विजेताओं की एंट्री भेज दी है। इनमें 50 भार वर्ग में विनेश फोगाट का नाम भी शामिल है।

एथलीट कमीशन के चुनाव 24 अप्रैल से

आईओए के कहने पर महासंघ एथलीट कमीशन का चुनाव फेडरेशन कप के दौरान छत्तीसगढ़ में 24-25 अप्रैल को कराने जा रहा है। प्रत्येक राज्य संघ से दो एथलीट सात पदों के लिए नामांकन भरेंगे। सात पदों में दो महिलाओं का होना अनिवार्य है। अभी तक लंदन ओलंपिक के पदक विजेता योगेश्वर दत्त एथलीट कमीशन के चेयरमैन थे, लेकिन यूडब्ल्यूडब्ल्यू के नियम के अनुसार कमीशन का चुनाव मौजूदा या फिर बीते चार वर्ष में खेलने वाला पहलवान ही लड़ सकता है। ऐसे में वह चुनाव नहीं लड़ पाएंगे। महासंघ ने यह भी साफ कर दिया है कि राज्य संघों के चुनाव खेल संहिता के अनुसार कराए जाएंगे।

ACTION INDIA

एक्शन इंडिया

Front Page - 2

एक्शन इंडिया ▸ ऊना ▸ 23 मार्च 2024 ▸ पृष्ठ 12 ▸ आरएनआई: HPHIN / 2012 / 48072

RKB GROUP
Rakesh Bhardwaj Group

फास्ट न्यूज

चापलूसों से घिरे रहने के कारण रिपीट नहीं हुई अशोक गहलोत सरकार: लोकेश शर्मा

जयपुर: पूर्व मुख्यमंत्री अशोक गहलोत के पूर्व विशेषाधिकारी लोकेश शर्मा ने राजस्थान में कांग्रेस की सरकार रिपीट नहीं होने को लेकर पूर्ववर्ती सरकार पर निशाना साधा। उन्होंने कहा कि राजस्थान विधानसभा चुनाव के परिणाम आने के बाद वे पहले व्यक्ति थे, जिन्होंने इस बात को प्रमुखता से उठाया कि राजस्थान में कांग्रेस पार्टी सरकार रिपीट क्यों नहीं करवा सकी, इसके पीछे क्या कारण रहे, इस पर पार्टी को गहनता से विचार करना चाहिए। लोकेश शर्मा ने कहा कि इसमें जो एक प्रमुख कारण रहा, उसका मैंने चुनाव परिणामों पर सोशल मीडिया पर दी गई प्रतिक्रिया में भी जिक्र किया था। वो कारण यह था कि कुछ अपरिपक्व और चापलूस किस्म के लोग गहलोत ने अपने आसपास इकट्ठे कर लिए थे, इस वजह से जो जमीनी सच्चाई थी, वो उन तक पहुंच ही नहीं पाई। उसका जो नतीजा रहा, वो आज सभी के सामने है। लोकेश शर्मा ने अपनी बात दोहराते हुए कहा कि राजस्थान देश का एकमात्र ऐसा प्रदेश था, जहां कांग्रेस की सरकार रिपीट होने की शत-प्रतिशत उम्मीद थी क्योंकि यहां सरकार ने बहुत अच्छा काम किया, सरकार की योजनाएं बहुत अच्छी थीं, लोग सरकार के कामकाज से खुश थे और जनता चाहती थी कि प्रदेश में कांग्रेस की सरकार रिपीट हो। लेकिन इस लक्ष्य को हासिल करने में जो कमियां-खामियां रहीं, उन पर समय रहते ध्यान नहीं दिया गया। जनता की नाराजगी कांग्रेस की सरकार से नहीं, बल्कि स्थानीय नेताओं से थी। इसलिए अगर समय रहते टिकट बदले जाते, तो निश्चित तौर पर आज हम सरकार में होते। पिछले दिनों जिन भी नेताओं ने कांग्रेस पार्टी छोड़ी, उन सभी नेताओं ने एक ही बात कही कि पार्टी में हमारी सुनवाई नहीं हुई, टिकट वितरण में भी एक ही व्यक्ति अशोक गहलोत की चली। लोकेश शर्मा ने यह भी कहा कि पूर्व सीएम गहलोत ने भी कभी भी इस बात का खुलासा नहीं किया कि सरकार रिपीट नहीं होने के पीछे क्या-क्या कारण रहे और आने वाले समय में हम इन खामियों को दूर करेंगे। इसकी बजाय गहलोत का जोर इस बात पर रहा कि विधानसभा चुनाव में कांग्रेस पार्टी का वोट प्रतिशत बढ़ा है। लेकिन जिस प्रदेश में पार्टी सरकार रिपीट कर सकती थी, वहां यह कहना कि हमारा वोट प्रतिशत बढ़ा है और चुनाव में 69 सीट आई हैं, ये केवल मन को तसल्ली देने वाली बात है।

छात्रों को मिली इमर्जिंग टेक्नोलॉजी और भविष्य के रोड मैप की जानकारी

जयपुर: छात्रों को इमर्जिंग टेक्नोलॉजीज की बारीकियों, इसके विधि व नियामक ढांचा निर्माण तथा भविष्य के रोड मैप के बारे में जानकारी देने के उद्देश्य से शुक्रवार को महानिदेशक एससीआरबी डॉ. रवि प्रकाश मेहरड़ा के मुख्य आतिथ्य में केंद्रीय गुप्तचर प्रशिक्षण संस्थान जयपुर में विशेष व्याख्यान का आयोजन किया गया। केंद्रीय गुप्तचर प्रशिक्षण संस्थान (सीडीटीआई) जयपुर के निदेशक एवं डीआईजी डॉ. अमनदीप सिंह कपूर ने बताया कि पुलिस अनुसंधान एवं विकास ब्यूरो के तत्वाधान में इमर्जिंग टेक्नोलॉजीज विधि व्याख्यान श्रंखला पर प्रथम व्याख्यान "चैलेंजेज इन बिल्डिंग रेगुलेटरी फ्रेमवर्क फॉर इमर्जिंग टेक्नोलॉजीज' पर आयोजित हुआ।

राजसत्ता...पंचपुरी के संतों की रही अहम भूमिका

सनातन संस्कृति के विभिन्न मुद्दों को लेकर धर्मनगरी के संतों ने गंगा की अविरल धारा के समान लहरों को भी जन्म दिया

टीम एक्शन इंडिया

हरिद्वार: पंचपुरी हमेशा धर्म और राजसत्ता को कायम करने में महत्वपूर्ण भूमिका निभाती रही है। यहां के संत, संन्यासी, अखाड़े व आश्रम के परमाध्यक्ष भी कई राजनीतिक दलों की नैया पार करते हैं। शरण में आने वाले दलों में किसी को राजसत्ता मिली तो किसी ने बड़े अंतर से जीत हासिल की। कालांतर में इसका उदाहरण मिलता रहा है। सनातन संस्कृति के विभिन्न मुद्दों को लेकर धर्मनगरी के संतों ने गंगा की अविरल धारा के समान लहरों को भी जन्म दिया है। जिससे देश के बड़े राजनीतिक दलों को उसका भरपूर लाभ मिला। केंद्र या राज्य दोनों की सत्ता में काबिज होने वाले कई दलों ने समय-समय पर संत समाज से प्रेरित लहर का लाभ भी लिया। यहां शरणागत होने वाले वंचित या निराश होकर नहीं गए।

साल दर साल व्यापक होता गया स्वरूप: सनातन संस्कृति के साधकों की बड़ी तपस्थली के रूप में हरिद्वार लोकसभा का साल-दर साल विस्तार होता गया। इस जिले में प्रदेश में सर्वाधिक आबादी होने से सर्वाधिक मतदाता भी हैं। यहीं से धर्मसत्ता के लिए भी कई बार रणनीति तय की गई। इसलिए बड़े राजनीतिक दलों से लेकर उनके अनुषांगिक संगठनों का पंचपुरी से विशेष लगाव रहता है। इसका जीवंत उदाहरण रहा है कि हरिद्वार लोकसभा क्षेत्र में लगातार छह बार भाजपा को जीत मिली। वहीं तीन बार कांग्रेस को भी मौका मिला। सपा के टिकट पर चुनाव लड़कर राजेंद्र बाड़ी ने भी स्थानीय मुद्दे को छू दिया और देश के बड़े सदन में पहुंच गए थे।

26 प्रतिशत मुस्लिम और 22 प्रतिशत एससी वोट साधते हैं सभी दल

हरिद्वार लोकसभा क्षेत्र में वर्ष 2019 के आंकड़े बताते हैं कि इसमें 26 प्रतिशत मतदाता मुस्लिम और 22 प्रतिशत एससी हैं। जातीय समीकरण साधने में सफल रहे कई चुनाव के विजेता प्रत्याशियों ने कई बहुसंख्यक वर्ग को साधकर अपनी चुनावी नैया पार कर ली। इसमें वर्ष 2004 में हुए चुनाव में सपा के राजेंद्र बाड़ी ने भाजपा समेत कई दलों को झटका दिया था। लोकसभा चुनाव में राजेंद्र की जीत के पीछे अधिकांश लोग जातीय समीकरण को साधने के साथ ही हरिद्वार को उत्तर प्रदेश में शामिल कराने के चुनावी वादे को भी कारण मानते हैं।

उलझकर रह गए हैं कई राजनीतिक दल: लोकसभा चुनाव में भाजपा को छोड़कर अभी किसी दल ने प्रत्याशी घोषित नहीं किए हैं। यहां की प्रकृति और मैदान व पहाड़ के समीकरण को समझने का फेर भी आसान नहीं है। कांग्रेस, बसपा, सपा जैसे दलों के प्रत्याशियों की घोषणा नहीं होने से एक तरह से राजनीतिक शून्यता नजर आ रही है। मतदाता भी मौन साधे हुए हैं।-

मायावती और रामविलास ने भी आजमाए थे दांव: 14 विधानसभा सीट वाली हरिद्वार लोकसभा की सीट में तीन को छोड़ दें तो 11 मैदानी इलाके में हैं। इसे मैदान बनाने में कई दलों को मौका मिला, फिर भी वे नाकामयाब रहे। इसकी प्रकृति को बिना समझे उत्तर प्रदेश के बड़े भूभाग को छोड़कर बसपा सुप्रीमो मायावती भी 1984 के उपचुनाव में दांव आजमाने पहुंचीं थीं। वहीं बिहार से सीधे धर्मनगरी का रुख रामविलास पासवान जैसे चेहरों ने भी की। हालांकि जीत कांग्रेस प्रत्याशी की हुई थी।

हर बार हरिद्वार में बढ़ा मतदान के प्रति रुझान: पिछले चार लोकसभा चुनाव के आंकड़ों पर नजर डालें तो धर्मनगरी के मतदाताओं का मतदान के प्रति रुझान बढ़ता ही गया। राज्य गठन के बाद पहला लोकसभा चुनाव वर्ष 2004 में हुआ। इसमें मत प्रतिशत 53.19 प्रतिशत से अधिक रहा। वर्ष 2009 में 61.11 प्रतिशत और वर्ष 2014 में सर्वाधिक मत पड़े जो 73.10 प्रतिशत रहा। वर्ष 2019 में एक प्रतिशत से अधिक मत घटे, इस चुनाव में कुल 72 प्रतिशत मतदान हुआ।

देश में लोकतंत्र का गला घोटा जा रहा: दिग्विजय

टीम एक्शन इंडिया

भोपाल: मध्य प्रदेश के पूर्व मुख्यमंत्री और राज्यसभा सांसद दिग्विजय सिंह ने को मीडिया को संबोधित करते हुए केंद्र सरकार और भाजपा पर जमकर हमला बोला। पूर्व सीएम ने कहा कि देश में लोकतंत्र का गला घोटा जा रहा है। देश में अघोषित आपातकाल है। उन्होंने कहा कि कांग्रेस के अकाउंट फ्रीज किए गए ताकि कांग्रेस चुनाव न लड़ पाए। कांग्रेस पंपलेट न छाप पाए। कांग्रेस के प्रत्याशियों को पैसा ना दे पाए। पूर्व सीएम ने कहा कि अन्य किसी पार्टी को इनकम टैक्स नहीं देना है। सिर्फ कांग्रेस पार्टी से इनकम टैक्स लेने का प्रावधान हुआ है। पूर्व सीएम ने इलेक्टोरल बांड को लेकर भाजपा पर बड़ा हमला बोला। उन्होंने बड़ा आरोप लगाते हुए कहा कि मोदी की गारंटी हफ्ता वसूली है। चंदा दो धंधा लो। कोविड में नकली दवाई बनाने वालों से भी चंदा लेकर उन्हें छोड़ा गया।

जहां से कहेंगे चुनाव लड़ने को तैयार: राजगढ़ से लोकसभा चुनाव लड़ने को लेकर पूछे सवाल पर दिग्विजय सिंह ने कहा कि अभी लिस्ट नहीं आई है। उन्होंने कहा कि मैं पार्टी का आदर्श कार्यकर्ता हूं। पार्टी देश में जहां से कहेंगी, वहां से चुनाव लडूगा।

भय और लालच दोनों के कांग्रेस नेता छोड़ रहे पार्टी: कांग्रेस नेताओं के पार्टी छोड़ने पर दिग्विजय सिंह ने कहा कि भय और लालच दोनों के मिश्रण के कारण भाजपा में जा रहे हैं। जिनको पार्टी ने सब कुछ मिला वह पार्टी छोड़कर जा रहे हैं।

ईवीएम से छेड़छाड़ करने वाले जल्द पकड़े जाएंगे: ईवीएम को लेकर पूछे सवाल पर दिग्विजय सिंह ने कहा कि मशीन में छेड़छाड़ करने वाले पकड़ जाएंगे। उन्होंने कहा कि हम इसके काफी करीब पहुंच गए हें। जिस दिन हम पहुंच जाएंगे। उसी दिन देशद्रोह के आरोप में उनको फांसी दी जाएगी।

आपातकाल

8 पूर्व सीएम ने कहा कि देश में लोकतंत्र का गला घोटा जा रहा है। देश में अघोषित आपातकाल है

राज्यपाल कलराज मिश्र ने शुक्रवार को बिहार स्थापना दिवस पर राजभवन में बिहार के स्थानीय लोगों से मुलाकात कर उन्हें बधाई और शुभकामनाएं दी। उन्होंने कहा कि गौरवमय इतिहास और समृद्ध संस्कृति का प्रदेश बिहार भारतीय इतिहास की महत्वपूर्ण घटनाओं का साक्षी रहा है।

आजम के साथ अन्याय कर रही भाजपा: अखिलेश यादव

टीम एक्शन इंडिया

सीतापुर: सपा अध्यक्ष अखिलेश यादव ने कहा कि भाजपा सरकार आजम खां के साथ अन्याय कर रही है। उनके परिवार को भी परेशान किया जा रहा है। यह पूरी तरह से अमानवीय है। उन्होंने कहा कि हमें पूरी उम्मीद है कि आजम खां को न्याय जरूर मिलेगा। समय बदलता है। समय बड़ा बलवान होता है। आजम खां के साथ न्याय होगा। उन्होंने भाजपा पर निशाना साधते हुए कहा कि भाजपा ने झूठे मुकदमों का रिकॉर्ड बना दिया है लेकिन अंत में जीत सच्चाई की होती है। अखिलेश यादव शुक्रवार को वरिष्ठ नेता आजम खां से मिलने के लिए सीतापुर जेल गए थे। इसके बाद मीडिया को संबोधित कर रहे थे। उन्होंने कहा कि इलेक्टरोल बॉन्ड से भाजपा की सच्चाई बाहर आ गई है। अब पीडीए ही एनडीए को हराएगा। जनता वोट की तारीखों का इंतजार कर रही है। भाजपा की सरकार मुख्यमंत्रियों को जेल भेज रही है लेकिन इलेक्टोरल बॉन्ड से उनकी सच्चाई बाहर आ गई है। अखिलेश यादव की आजम खां से मुलाकात को लोकसभा चुनाव से जोड़कर देखा रहा है। कहा जा रहा है कि आजम की सहमति मिलने के बाद ही रामपुर के प्रत्याशी पर मुहर लगेगी।

12 साल पुराने आरक्षक भर्ती घोटाले में फैसला

टीम एक्शन इंडिया

ग्वालियर: बारह साल पहले ग्वालियर में पकड़े गए पुलिस आरक्षक भर्ती घोटाले में तीन आरोपियों को ग्वालियर कोर्ट ने सजा सुनाई है। आरोपियों में मुन्ना भाई, उसके नाम पर परीक्षा दे रहा सॉल्वर और एक दलाल शामिल है। कोर्ट ने तीनों पर जुमार्ना भी लगाया है। लोक अभियोजक चंद्रपाल ने बताया कि ग्वालियर के आईआईटीटीएम में पुलिस आरक्षक की भर्ती परीक्षा के लिए बनाए गए परीक्षा केंद्र पर 30 सितंबर 2012 को लिखित परीक्षा का आयोजन किया गया था। इसमें चैकिंग के दौरान बृजमोहन सिंह निवासी फिरोजाबाद (उप्र) को गोहद निवासी रिंकू सिंह के स्थान पर परीक्षा देते हुए पकड़ा गया था।

परिवर्तन: गांव छोड़ शहर की ओर खिसके मतदाता

असुविधाओं ने बदल दी पहाड़ की जनसांख्यिकी

टीम एक्शन इंडिया

हल्द्वानी: कुमाऊं के पर्वतीय जिलों के दुर्गम पहाड़ी क्षेत्रों से सुविधाओं के अभाव ने जनसांख्यिकी बदल दी है। सीमांत जिले पिथौरागढ़ समेत अल्मोड़ा जिले के कई इलाकों से शिक्षा, सड़क, स्वास्थ्य, परिवहन आदि के लिए लोग पलायन कर गए हैं। स्कूलों में शिक्षक नहीं हैं, अस्पतालों में डॉक्टर। कई गांवों में अभी तक सड़क नहीं पहुंची है लिहाजा किसी के बीमार या प्रसव पीड़िता को अस्पताल तक पहुंचाने के लिए डोली ही सहारा है। कई गांव ऐसे हैं जहां सड़क तब पहुंची जब आबादी पलायन कर गई। इन जिलों में घटते मतदाताओं और तराई-भाबर में बढ़ती जनसंख्या पलायन का सबूत है। मैदानी इलाकों में रोजगार के बेहतर अवसर होने से प्रदेश के पर्वतीय क्षेत्रों के अलावा पड़ोसी राज्यों से भी लोग यहां आकर बस रहे हैं, जिसकी वजह से यहां के मतदाताओं की संख्या भी इजाफा हुआ है।

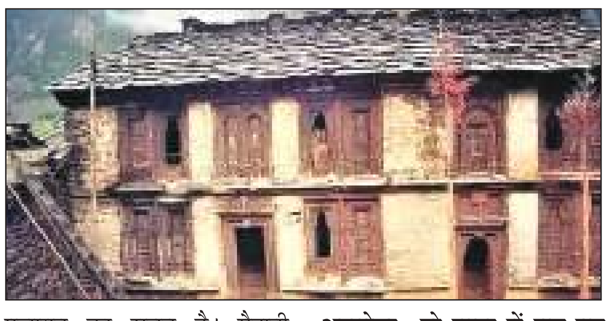

अल्मोड़ा- दो साल में घट गए 4863 मतदाता

वर्ष 2022 में जिले की छह विधानसभा क्षेत्रों में 5,40,152 मतदाता थे जो अब 5,35,289 रह गए हैं।

जिले की छह विधानसभा सीट में से चार पर मदाताओं की संख्या घटी है।

अल्मोड़ा विधानसभा सीट पर सबसे अधिक 3048 मतदाता घटे हैं। 2022 में यहां 90,321 मतदाता थे, अब 87,273 रह गए हैं द्वाराहाट विधानसभा सीट पर 92,555 मतदाता थे जो अब 91,023 रह गए हैं। यहां 1532 मतदाताओं ने पलायन किया है।

पलायन

8 कुमाऊं के पर्वतीय जिलों के दुर्गम पहाड़ी क्षेत्रों से सुविधाओं के अभाव ने जनसांख्यिकी बदल दी है

चंद्र-त्रिपुंड तिलक लगाकर भस्मारती में सजे बाबा महाकाल

टीम एक्शन इंडिया

उज्जैन: विश्व प्रसिद्ध श्री महाकालेश्वर मंदिर में आज फाल्गुन शुक्ल पक्ष की त्रयोदशी शुक्रवार तड़के भस्म आरती के दौरान चार बजे मंदिर के पट खुलते ही पंडे पुजारियों ने गर्भगृह में स्थापित भगवान की प्रतिमाओं का पूजन किया। बाबा महाकाल का जलाभिषेक दूध, दही, घी, शक्कर और फलों के रस से बने पंचामृत से कर पूजन अर्चन किया गया। प्रथम घंटाल बजाकर हरि ओम का जल अर्पित किया गया। कपूर आरती के बाद बाबा महाकाल को चांदी का मुकुट और रुद्राक्ष व पुष्पों की माला धारण करवाई गई। आज के श्रृंगार की विशेष बात यह रही कि त्रयोदशी की भस्मआरती में बाबा महाकाल का चंद्र और त्रिपुंड तिलक लगाकर भांग से श्रृंगार किया गया। साथ ही चांदी के हर मुंड की माला बाबा महाकाल को धारण करवाई गई। श्रृंगार के बाद बाबा महाकाल के ज्योतिर्लिंग को कपड़े से ढांककर भस्म रमाई गई।

भस्म आरती में बड़ी संख्या में पहुंचे श्रद्धालुओं ने बाबा महाकाल के दर्शन कर आशीर्वाद प्राप्त किया। इस दौरान हजारों पूरा मंदिर परिसर जय श्री महाकाल की गूंज से गुंजायमान हो गया।

महाकाल के आंगन में हुई फाग उत्सव की शुरूआत: इधर, शुक्रवार की सुबह महाकाल मंदिर परिसर स्थित कोटितीर्थ कुंड के पास भस्मारती के नियमित दर्शनार्थियों ने फाग उत्सव मनाया गया। होली से दो दिन पहले महाकाल मंदिर में जमकर गुलाल उड़ाया गया। भजन गाती महिलाओं और उड़ते गुलाल को देख बड़ी संख्या में मंदिर दर्शन करने पहुंचे श्रद्धालु भी फाग उत्सव में रमे हुए दिखाई दिए।

श्रीकृष्ण बलराम खेलेंगे फूलों की होली

जयपुर: जगतपुरा स्थित श्रीकृष्ण बलराम मंदिर भी आध्यात्म के रंगों में रंग गया है। मंदिर के कृष्ण हॉल में 22 से 24 मार्च तक गौर कथा का आयोजन किया जाएगा और 25 मार्च की शाम को गौर पूर्णिमा का उत्सव धूमधाम से मनाया जाएगा। इस कार्यक्रम के लिए मंदिर प्रबंधन की तरफ से विशेष तैयारियां की जा रही है।

गौर पूर्णिमा उत्सव पर पूरे मंदिर को रंग-बिरंगी लाइटों से सजाया जाएगा। दिव्य अलौकिक पोशाक एवं फूल बंगले के साथ भव्य श्रंगार किया जाएगा।

29 सीटो में गांव-गांव घूमे भाजपा के प्रचार रथ

टीम एक्शन इंडिया

भोपाल: प्रधानमंत्री नरेंद्र मोदी की इच्छा थी कि लोकसभा चुनाव के लिए पार्टी का जो संकल्प तैयार हो, वह जनता से मिले सुझावों पर आधारित हो। इसके लिए हमने प्रदेश स्तर से लेकर मंडल स्तर तक संगठन की रचना की और टोलियां बनाई तथा विभिन्न माध्यमों से लाखों सुझाव एकत्रित किए हैं, जिनमें लोगों ने विकसित भारत के बारे में उनकी सोच और कल्पना को पार्टी के साथ साझा किया है। इन सुझावों को हम आज केंद्रीय नेतृत्व को भेज रहे हैं, जहां से उन्हें पार्टी के संकल्प पत्र में शामिल किया जाएगा। यह बात भारतीय जनता पार्टी के प्रदेश अध्यक्ष व सांसद वीडी शर्मा ने गुरुवार को मीडिया से चर्चा के दौरान कही। इस अवसर पर मुख्यमंत्री डॉ. मोहन यादव भी उपस्थित रहे।

प्रदेश अध्यक्ष विष्णुदत्त शर्मा ने कहा कि पार्टी के राष्ट्रीय अधिवेशन में प्रधानमंत्री नरेंद्र मोदी, राष्ट्रीय अध्यक्ष जेपी नड्डा ने यह इच्छा व्यक्त की थी कि हमारा संकल्प पत्र जनता के सुझावों पर आधारित होना चाहिए। इसके लिए मध्य प्रदेश में हमने प्रदेश स्तर से लेकर मंडल स्तर तक संरचना बनाई, टोलियों का गठन किया। सभी 29 लोकसभा क्षेत्रों में 1200 स्थानों पर सुझाव पेटियां लगाई गईं और 58 प्रचार रथों के माध्यम से भी गांव-गांव से सुझाव एकत्रित किए गए। पार्टी के जो भी कार्यक्रम आयोजित किए जाते थे, उस दौरान भी सुझाव पेटियां रखी जाती थीं।

संकल्प तैयार

8 हमने प्रदेश स्तर से लेकर मंडल स्तर तक संगठन की रचना की और टोलियां बनाई है

'एक आरोपी को मौत... दूसरे को जेल, अब कुछ नहीं कहना'

टीम एक्शन इंडिया

बदायूं: बदायूं में दो बच्चों की हत्या के मामले में आरोपी जावेद को रिमांड के लिए सीजेएम मोहमद साजिद के न्यायालय में शुक्रवार को पेश किया गया। न्यायालय ने उसे 14 दिन की न्यायिक हिरासत में जेल भेज दिया।

इस पर पिता विनोद का कहना है कि एक आरोपी को जेल और दूसरे को मौत मिली है। अब हम इस संबंध में कुछ कहना नहीं चाहते। अब जो भी कार्रवाई होगी, वह पुलिस करेगी या फिर कोर्ट करेगा। उनके घर पर आसपास के और तमाम रिश्तेदार सांत्वना देने पहुंच रहे हैं। सिविल लाइंस थाना क्षेत्र की बाबा कॉलोनी में 19 मार्च शाम विनोद कुमार के बेटे आयुष (13) और अहान उर्फ हनी (6) की चाकू से गला रेतकर हत्या कर दी गई थी। घटना को अलापुर थाना क्षेत्र के सखानू निवासी साजिद और जावेद ने अंजाम दिया था। दोनों विनोद के घर के सामने ही सैलून चलाते थे। साजिद चाकू लेकर विनोद कुमार के घर में घुस गया था और उनके दो बच्चों को गला रेतकर मार डाला था। मझले बच्चे पीयूष पर भी हमला किया था, लेकिन वह बाल-बाल बच गया था।

इतिहास

जनता के मन में, आखिर कितनी बदली जिले की तस्वीर

अमेठी तो खास...यहां के मुद्दे आम...वोटिंग का इंतजार

टीम एक्शन इंडिया

लखनऊ: मैं अमेठी हूं...। मेरे अतीत में भगवान राम की यादें हैं। द्वापर से भी गहरा जुड़ाव है। नंदमहर धाम में भगवान श्रीकृष्ण और नंद बाबा ने प्रवास किया। पद्मावत जैसे काव्य की रचना करने वाले सूफी संत मलिक मोहम्मद जायसी मेरे आंगन में ही पले बढ़े। जायस में गुरु गोरखनाथ ने तप किया। पहले मैं सुल्तानपुर का एक अंग था। वर्ष 1967 में संसदीय सीट के रूप में पहचान मिली। इसके बाद से कुछ ऐसा हुआ कि मुझ पर सभी की निगाहें टिक गईं। हो भी क्यों न, हमारी धरा से जीतने वाले सांसद ने प्रधानमंत्री तक का मुकाम जो हासिल किया। तमाम उतार चढ़ाव के बीच वर्ष 2010 में मुझे जिले का रूप दिया गया। इसके बाद विकास की योजनाएं बनीं, कुछ पर काम हुआ तो कुछ अभी फाइलों में ही लटकी हुई हैं। कुछ मुद्दे चुनाव में खूब उछले, लोगों की जुबां पर आए लेकिन, बाद में खामोश हो गए। मेरा सबसे बड़ा दर्द अनियोजित विकास से जुड़ा है।

विकास: रिंग रोड का निर्माण फाइलों में है। बाजार शुकुल के पाली गांव से गुजरने वाली गोमती नदी के घाट पर करीब पांच वर्ष पहले 1167.73 लाख रुपये से शुरू हुआ पुल का निर्माण भी अधूरा है। इस कारण यहां के लोगों को 15 किलोमीटर की दूरी तय कर अयोध्या जाना पड़ रहा है। पूरे बोधी, समदा, पूरे सूचित, बढ़इन का पुरवा, पूरे काबरियन व पूरे कुर्मी समेत 25 से अधिक गांवों के लोग परेशान हैं। यही नहीं, कलेक्ट्रेट तहसील में चल रही है। एसपी कार्यालय सहित कई अन्य सरकारी कार्यालय उधार के भवन में संचालित हैं।

उद्योग: 1980 के दशक में औद्योगिक घरानों ने अमेठी के ऊसर की तस्वीर बदलने के लिए कारखानों की स्थापना की। इनमें इंडोगल्फ, बीएचईएल, सम्राट साइकिल फैक्ट्री, ऊषा इलेक्ट्रीफायर, सीमेंट फैक्ट्री, सूर्या माल्टेक प्राइवेट लिमिटेड, वेस्पा स्कूटर सहित दो सौ से अधिक औद्योगिक इकाइयां स्थापित हुईं। वर्ष 1991 के बाद से एक-एक करके ये बंद होती चली गईं। इनमें ऊषा, वेस्पा, सम्राट, मालविका स्टील की इमारतें खंडहर हो गईं।